

1 - Alçado Norte - Escala 1:100

12

Adriana Afonso | nº 31117
ISCTE, Instituto Universitário de Lisboa
Projecto Final de Arquitectura
Novembro 2013

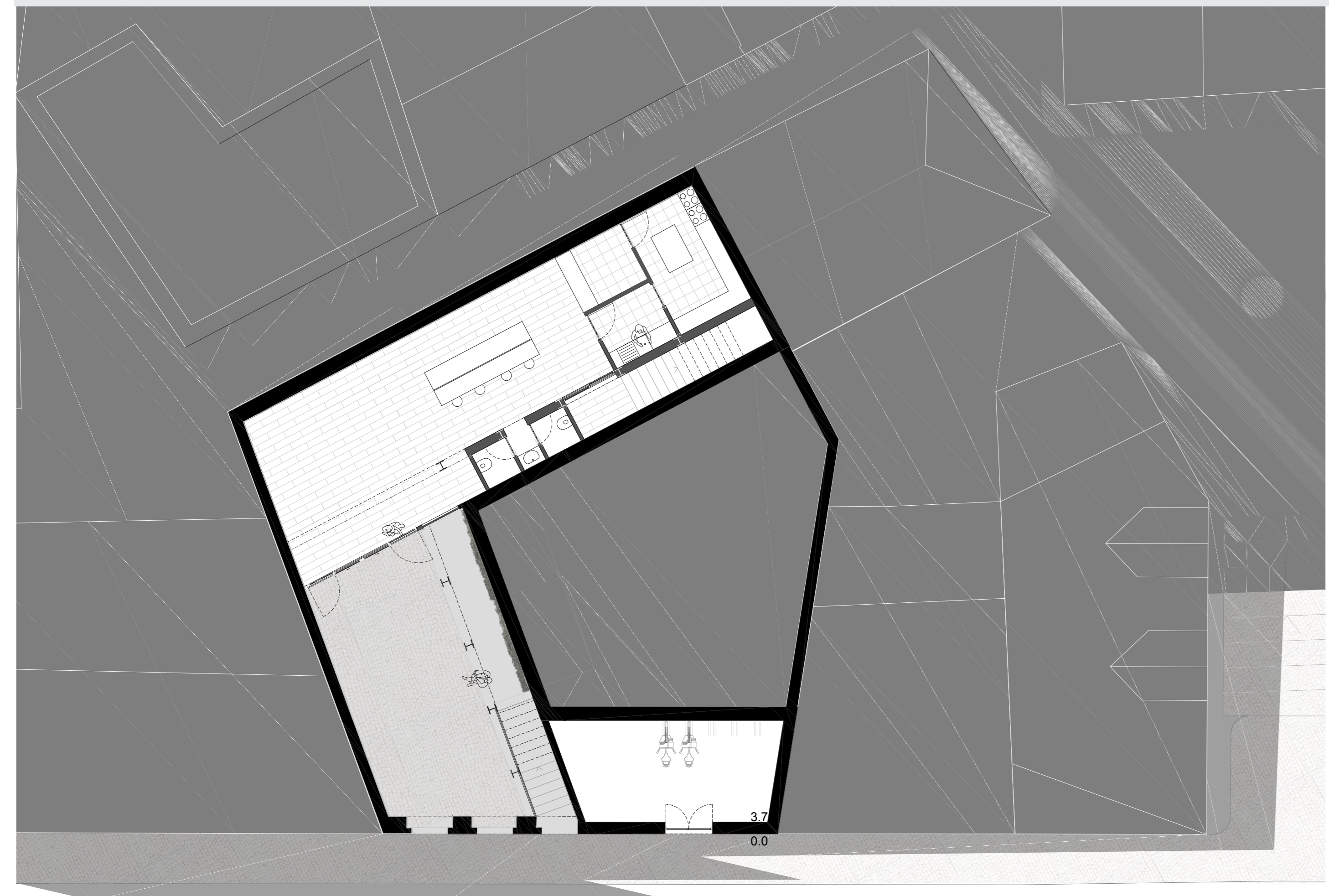

Adriana Afonso | nº 31117
ISCTE, Instituto Universitário de Lisboa
Projecto Final de Arquitectura
Novembro 2013

12

1 - Planta de cota 1m - Espaço de Refeições Comunitárias - Escala 1:100

2 - Planta de cota 4.9m - Habitação 1 - Escala 1:100



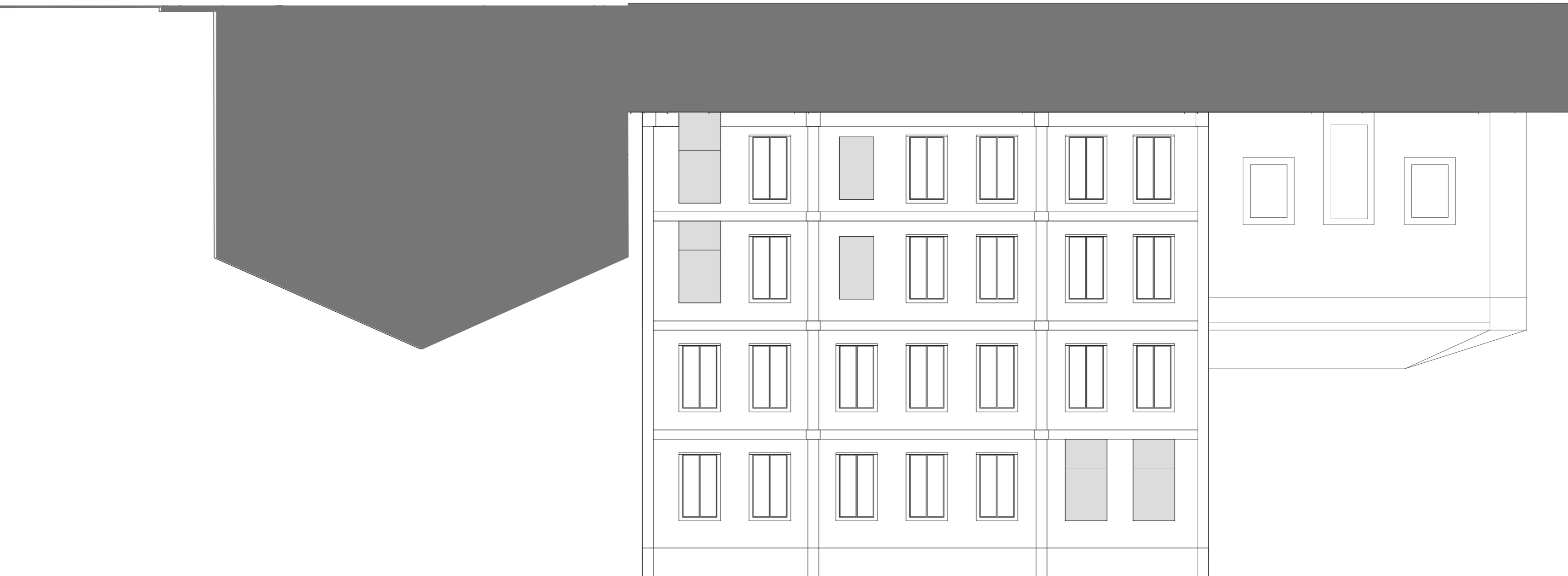

2 - Alçado Poente - Escala 1:100
1 - Alçado Sul - Escala 1:100
12
Adriana Afonso | nº 3117
ISCTE, Instituto Universitário de Lisboa
Projecto Final de Arquitectura
Novembro 2013

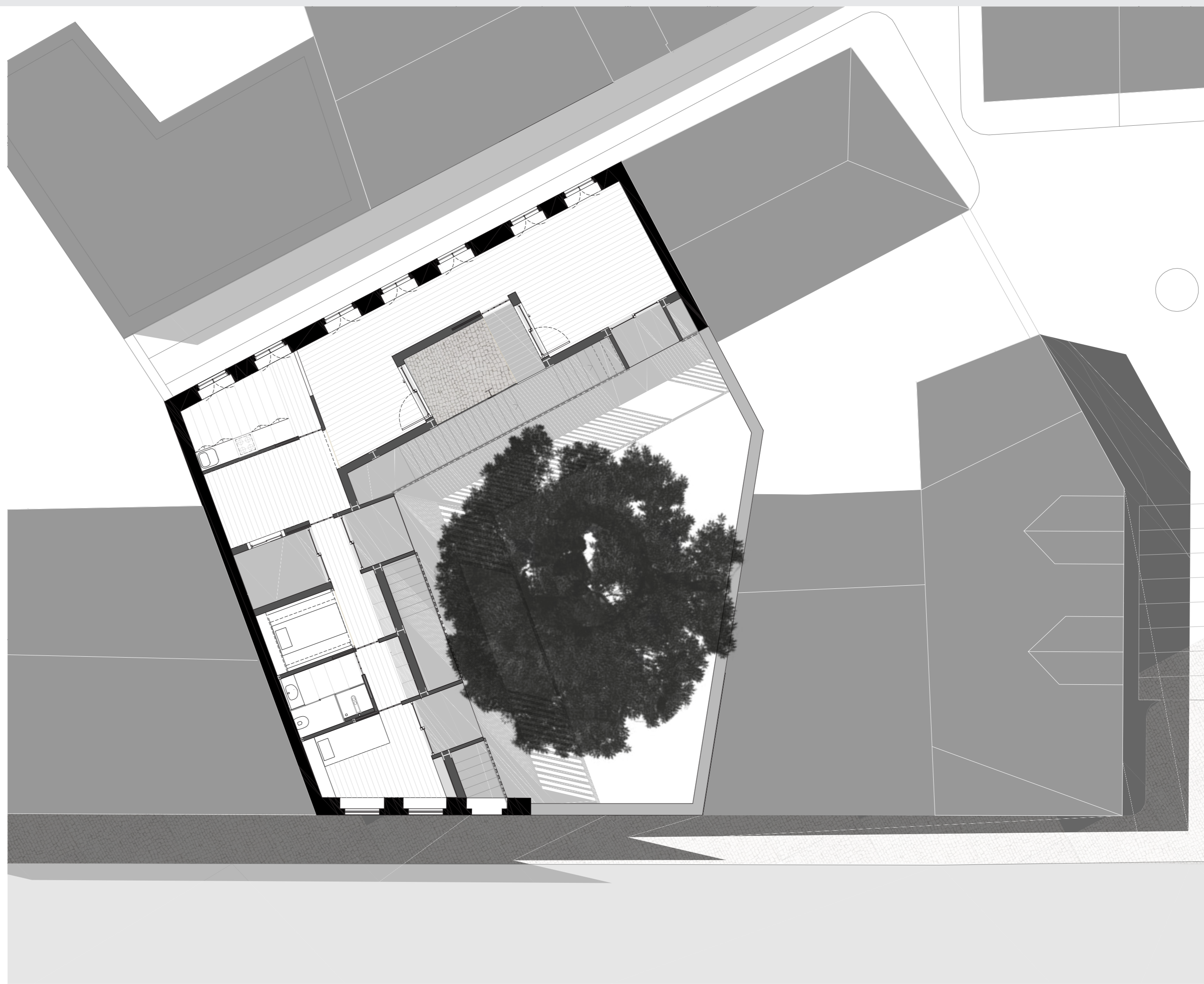

12
1 - Planta de cota 7.9 - Habitação 2 - Escala 1:100
2 - Planta de cota 10.9 - Habitação 3 - Escala 1:100



1, 2 - Cortes - Escala 1:100

12

Adriana Afonso | nº 3117
 ISCTE, Instituto Universitário de Lisboa
 Projecto Final de Arquitectura
 Novembro 2013

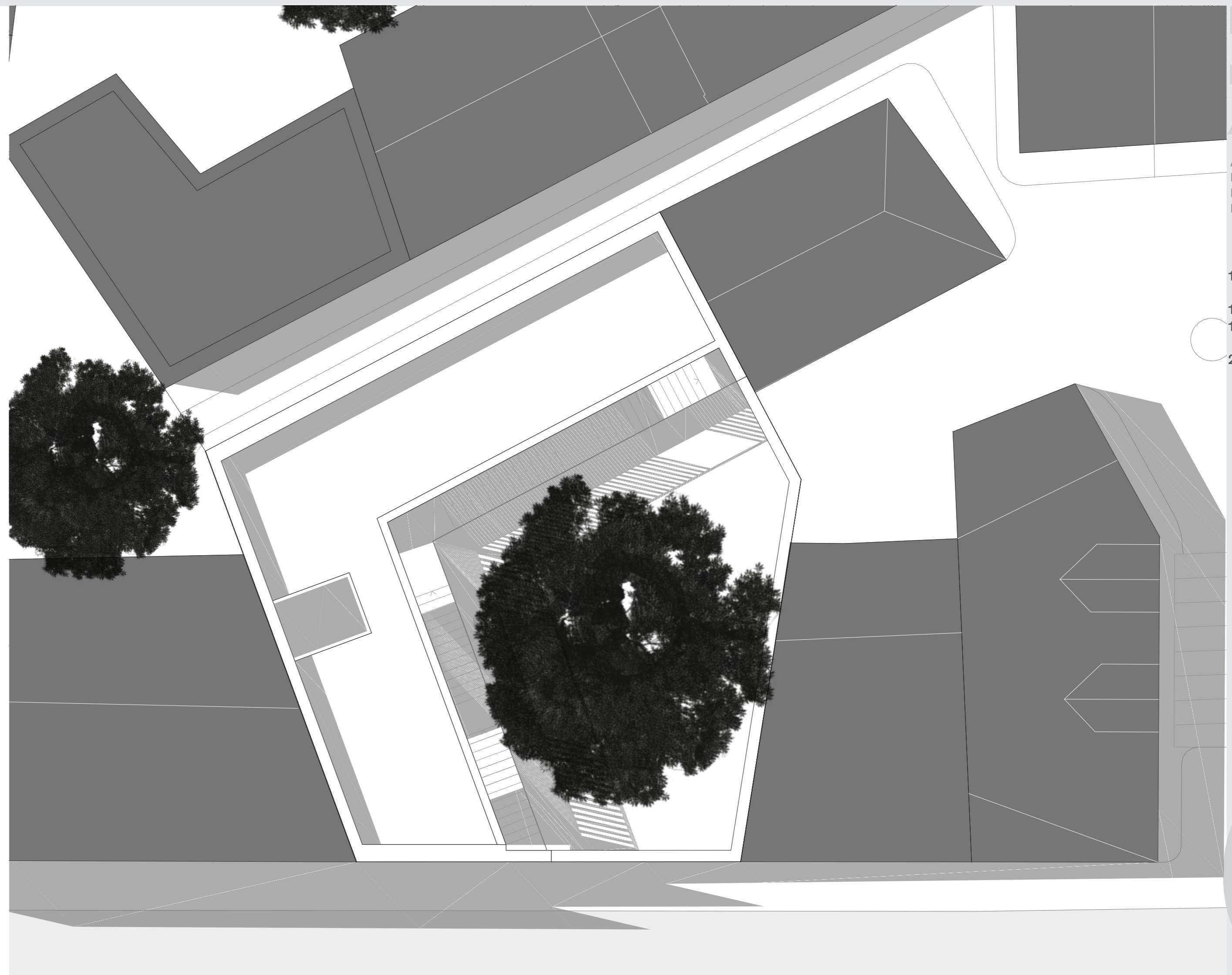

Adriana Afonso | nº 3117
 ISCTE, Instituto Universitário de Lisboa
 Projecto Final de Arquitectura
 Novembro 2013

12

1 - Planta de cota 13.9 - Habitação 4 - Escala 1:100

2 - Planta de Cobertura - Escala 1:100





1,2 - Cortes - Escala 1:100

12

Adriana Afonso | nº 31117
 ISCTE, Instituto Universitário de Lisboa
 Projecto Final de Arquitectura
 Novembro 2013

Habit
 ões
 na Colina
 das
 Amoreiras

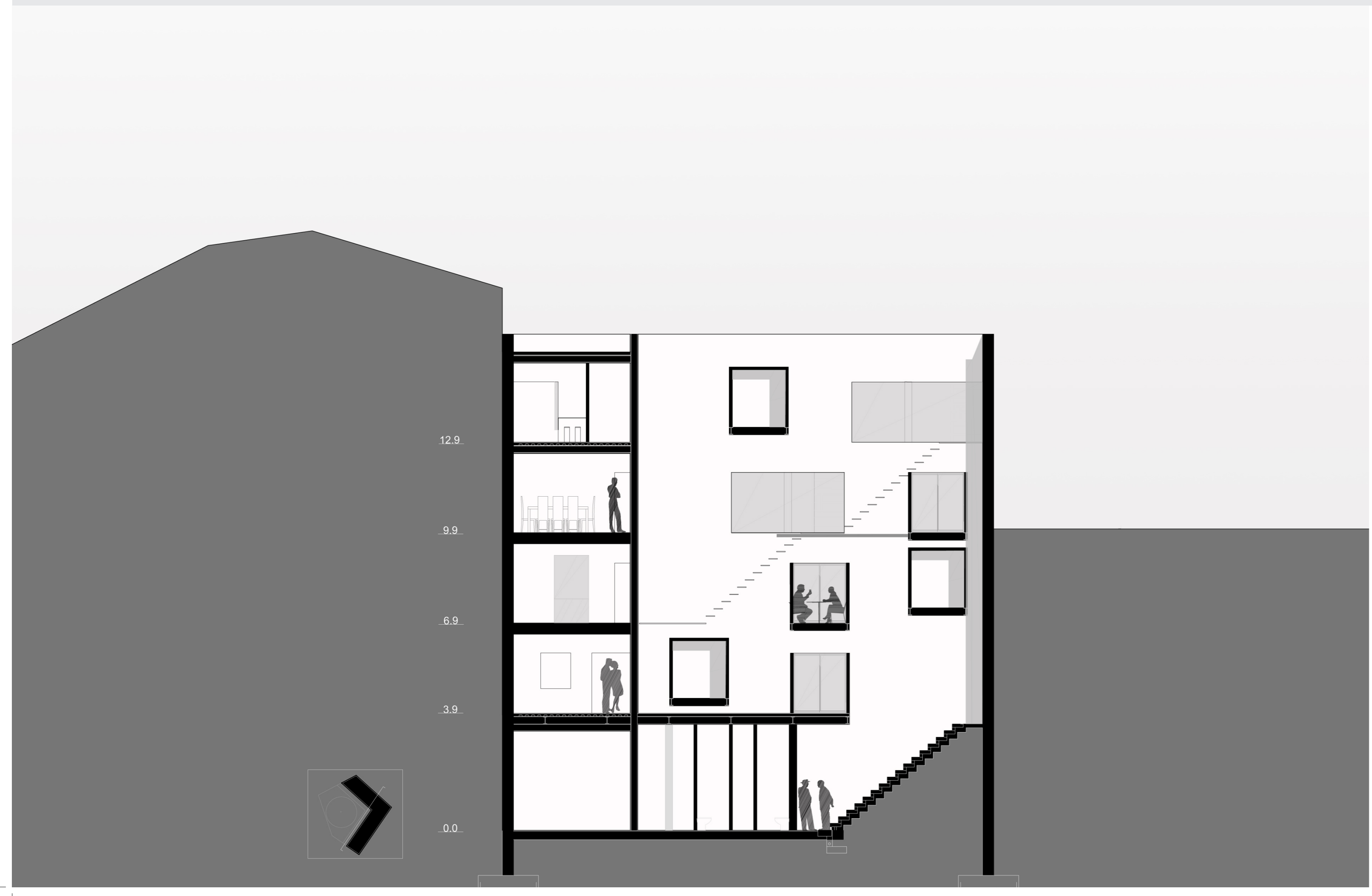

Habit
 ões
 na Colina
 das
 Amoreiras

Adriana Afonso | nº 31117
 ISCTE, Instituto Universitário de Lisboa
 Projecto Final de Arquitectura
 Novembro 2013

1
 1 - Corte - Escala 1:100



09

Adriana Afonso | nº 31117
 ISCTE, Instituto Universitário de Lisboa
 Projecto Final de Arquitectura
 Novembro 2013

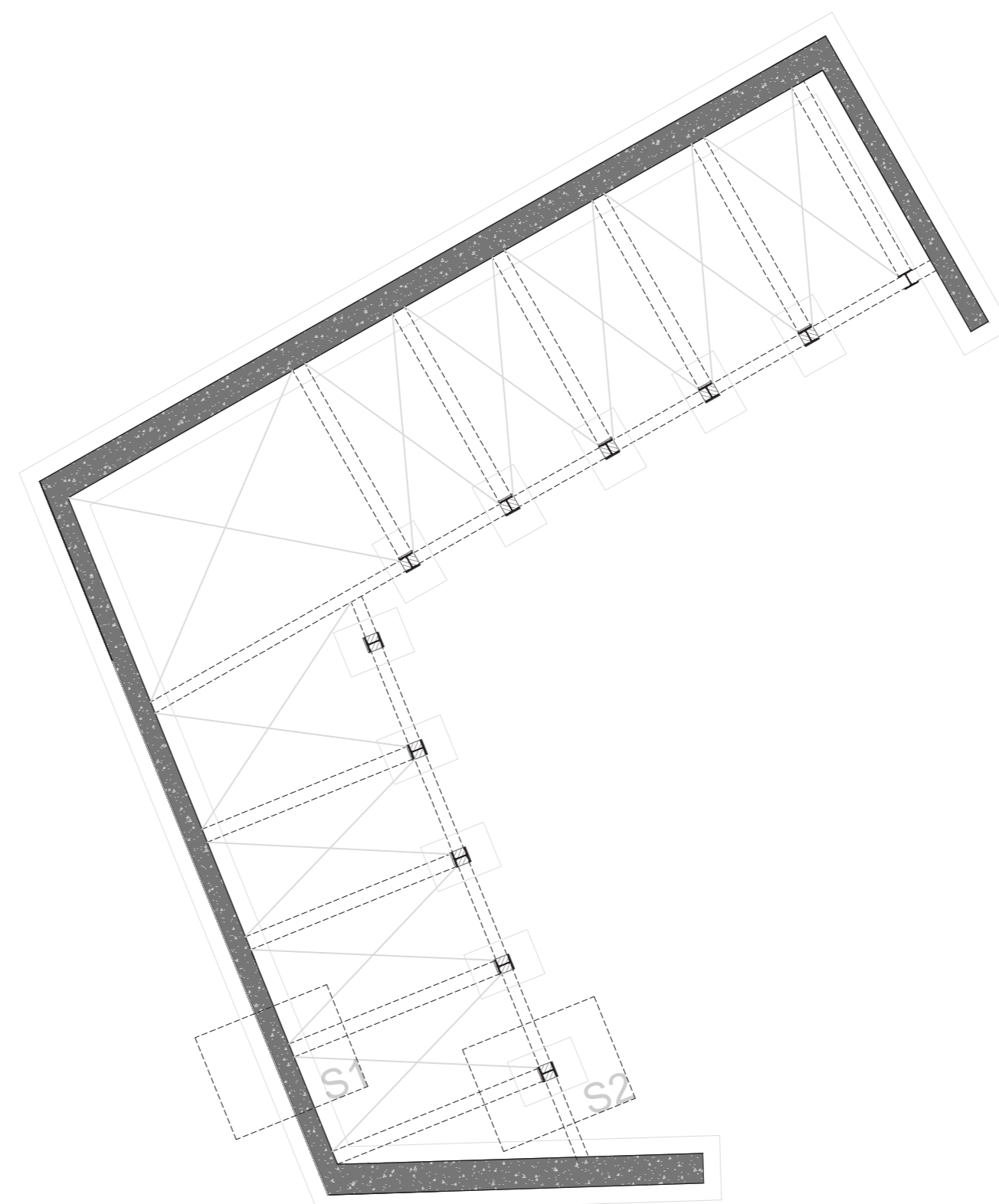
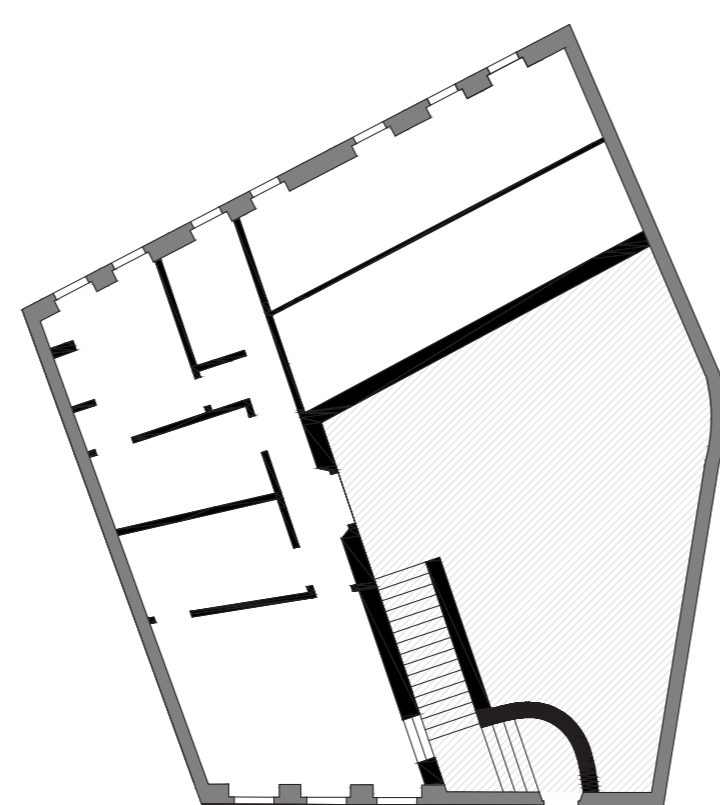
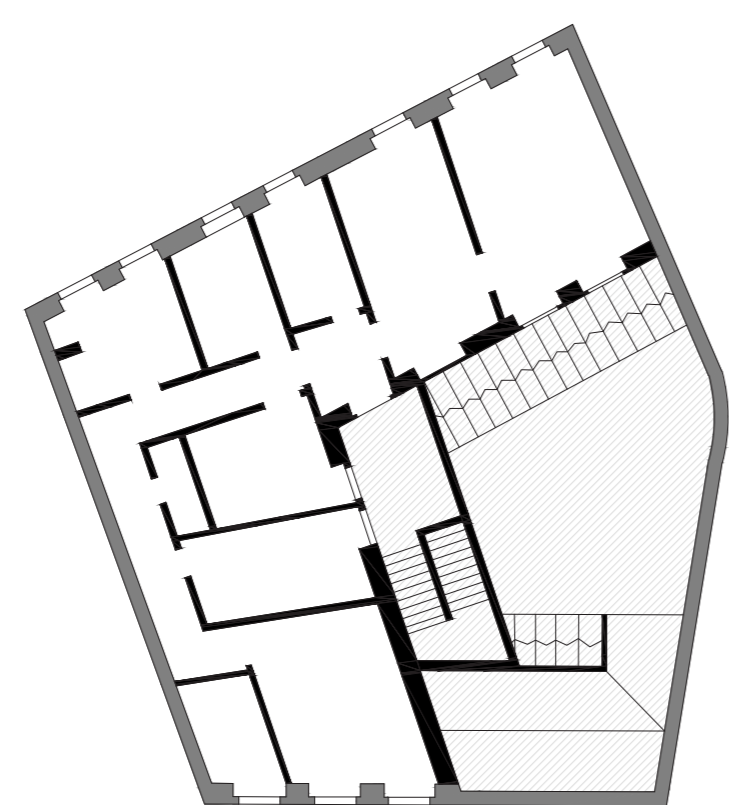
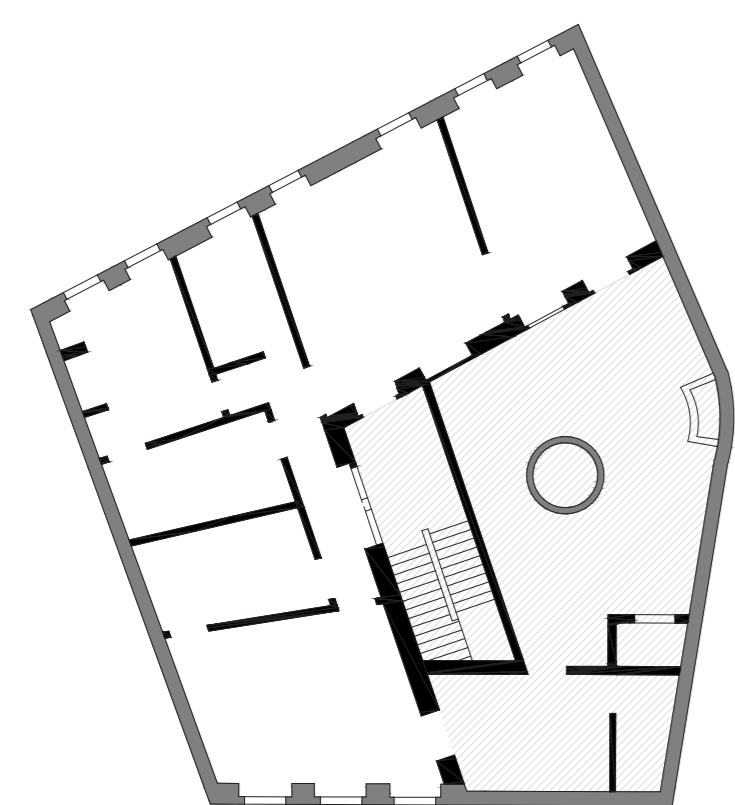
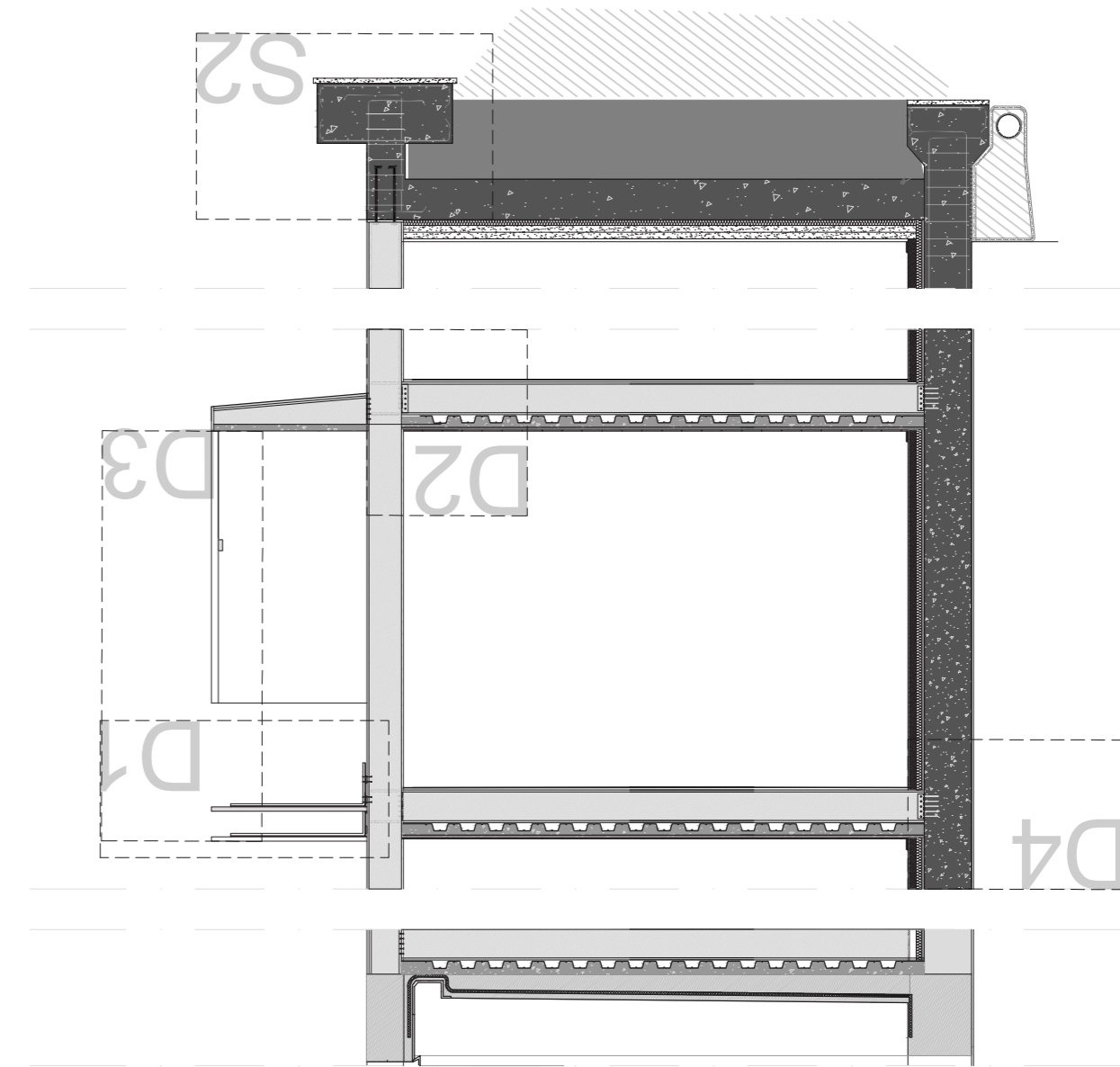
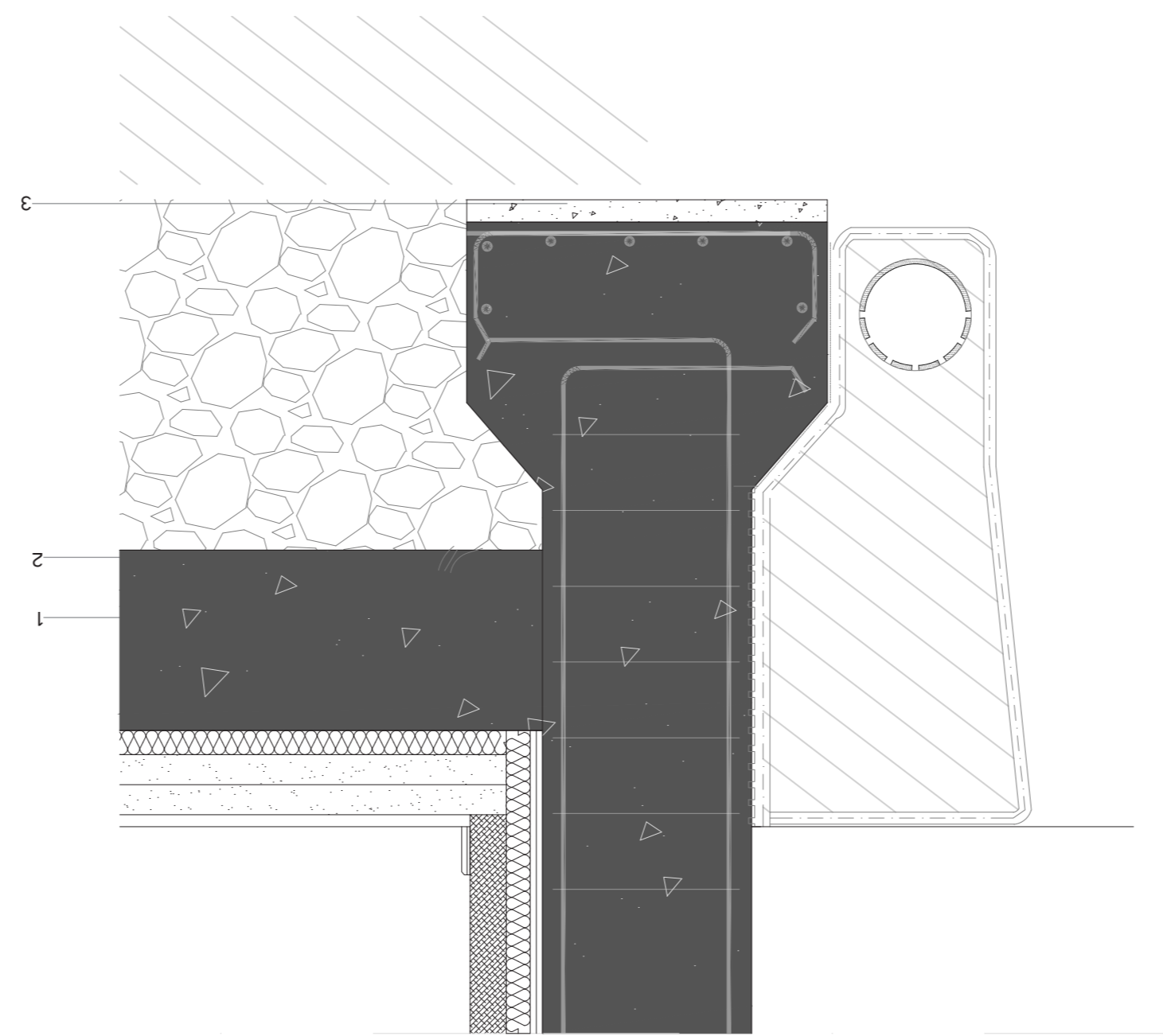
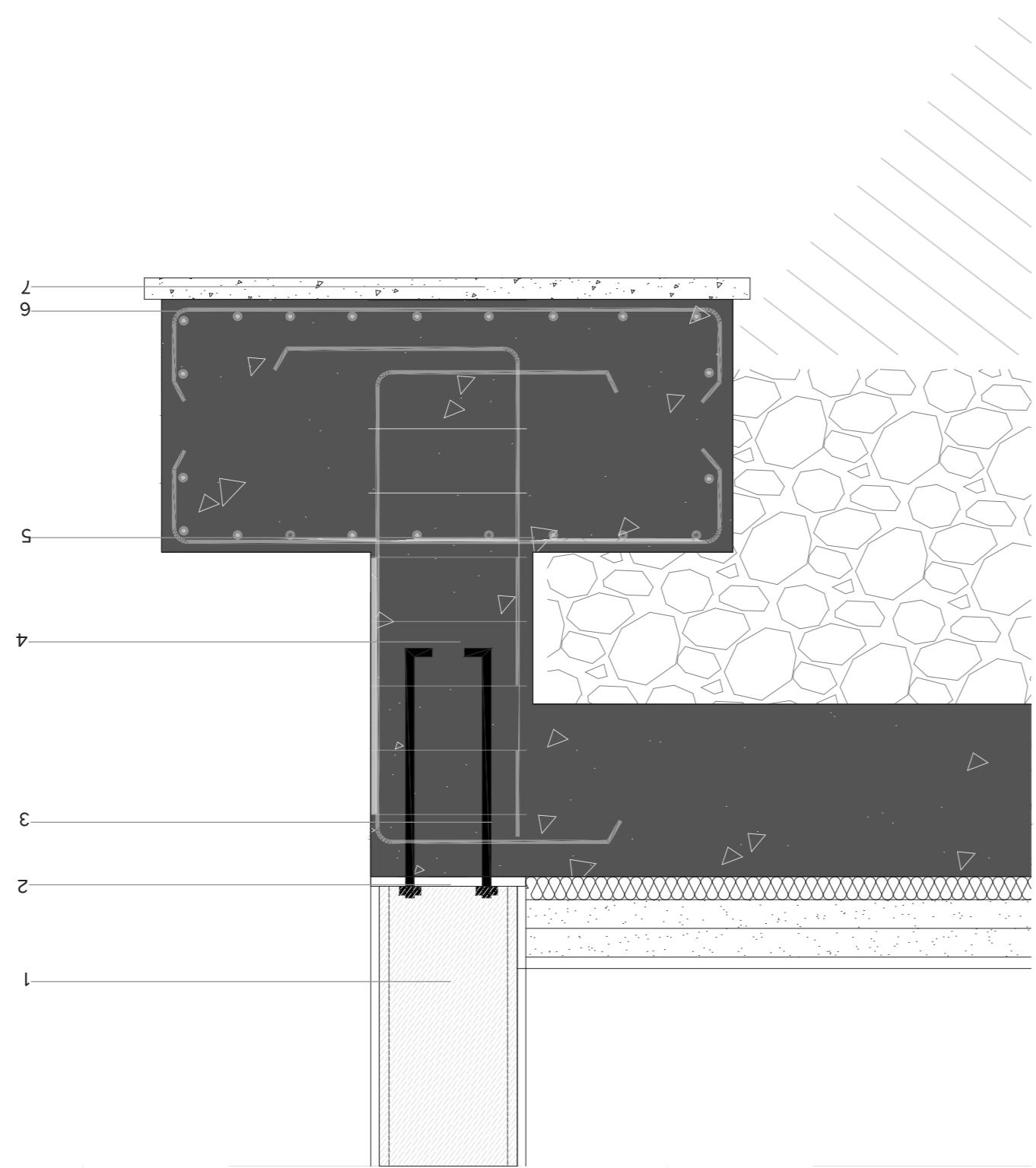

Adriana Afonso | nº 31117
 ISCTE, Instituto Universitário de Lisboa
 Projecto Final de Arquitectura
 Novembro 2013

12

1 - Pré-existência (piso 0, 1 e 2)

Demolido

2 - Planta de Estrutura: fundações, vigas e pilares de suporte. Escala 1:100

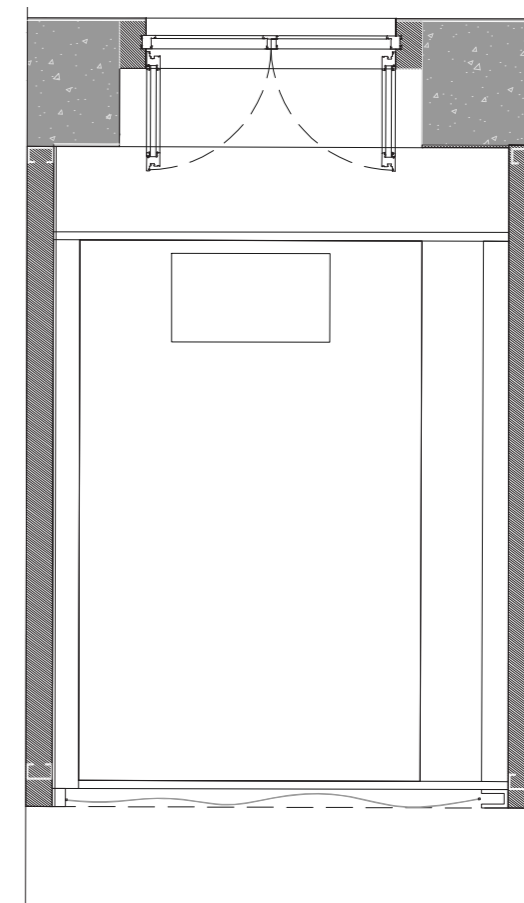
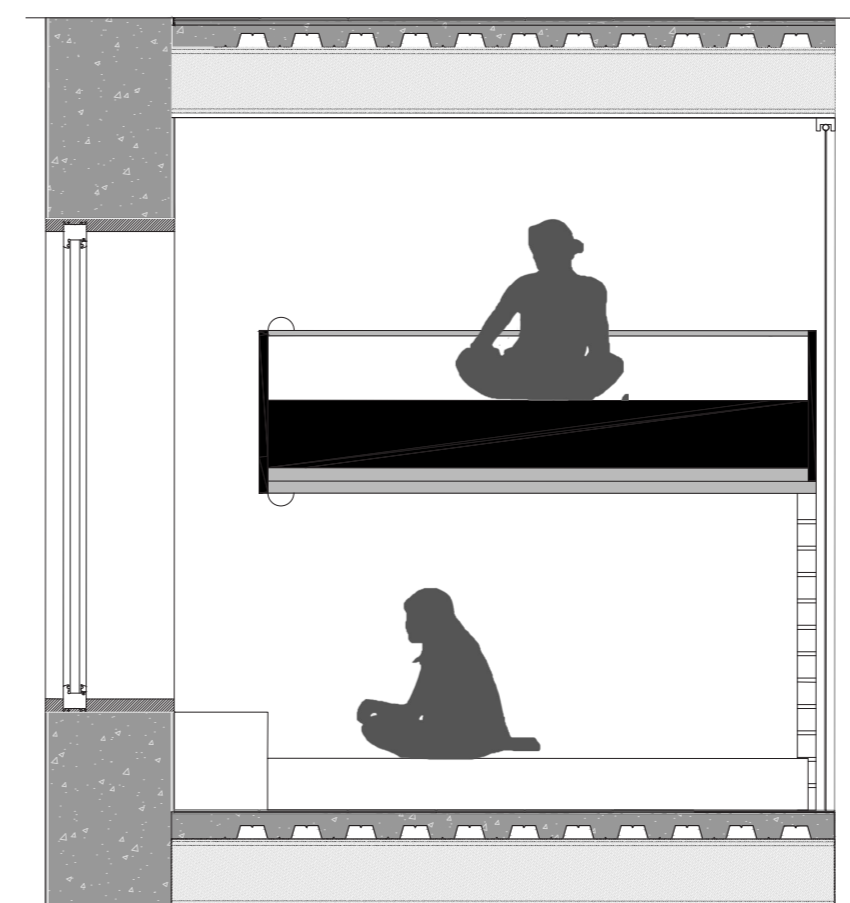
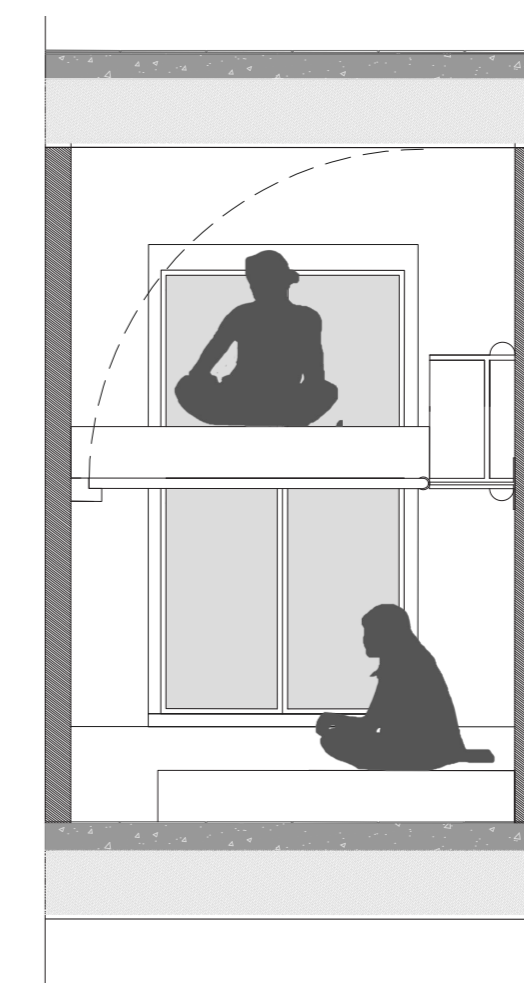
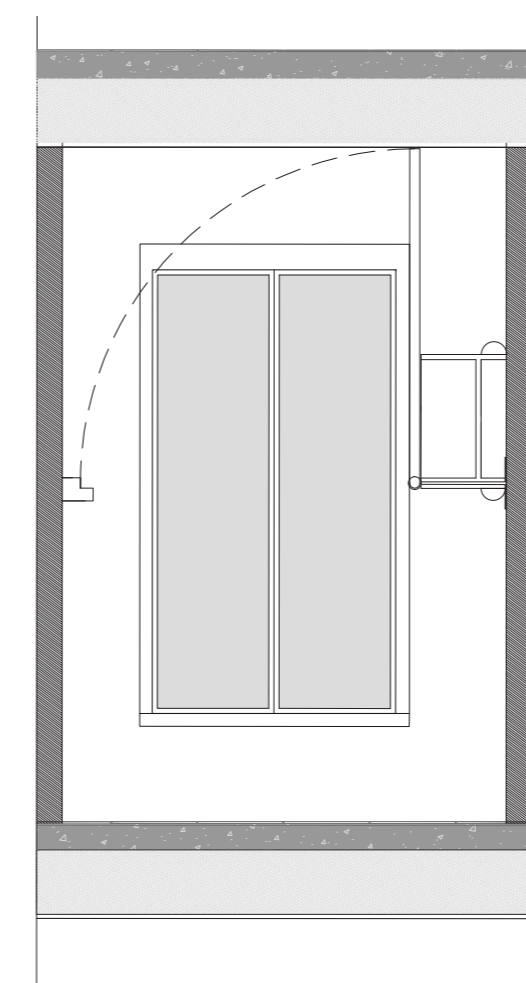
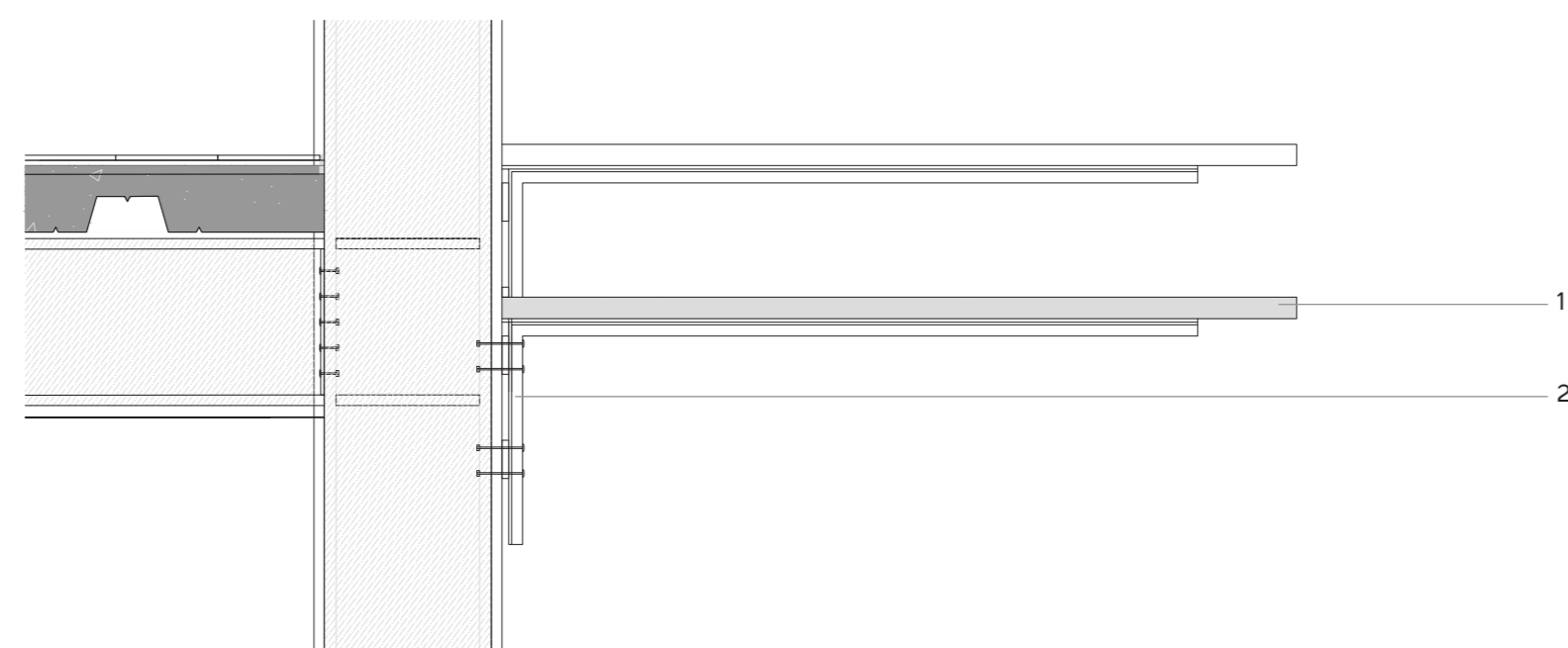
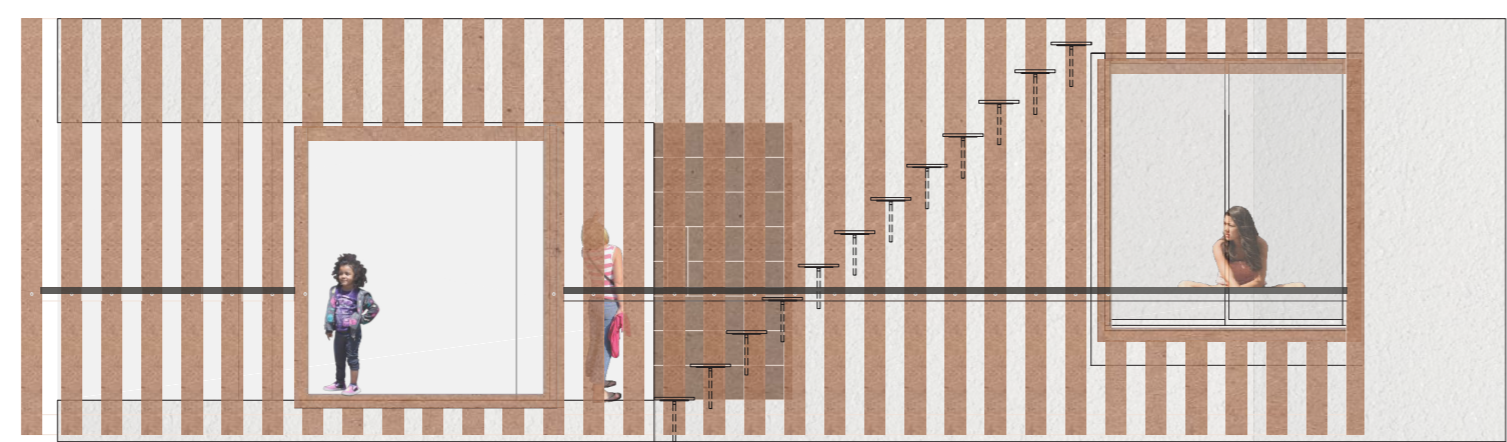
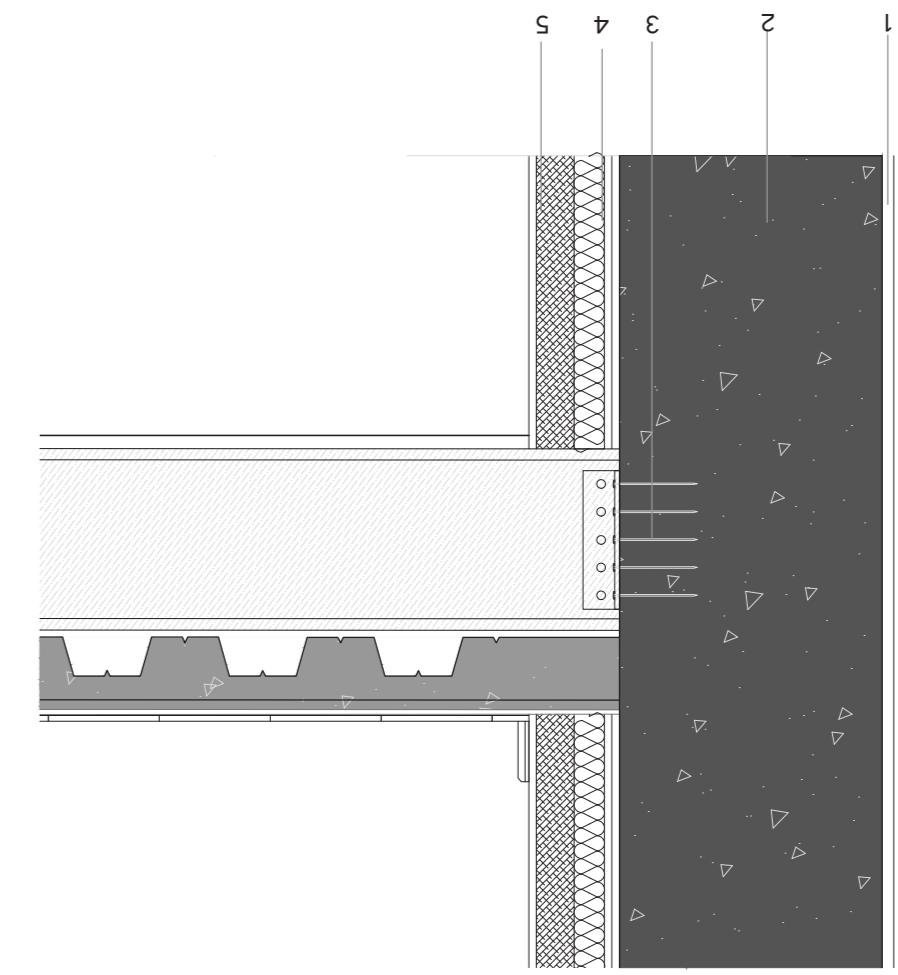
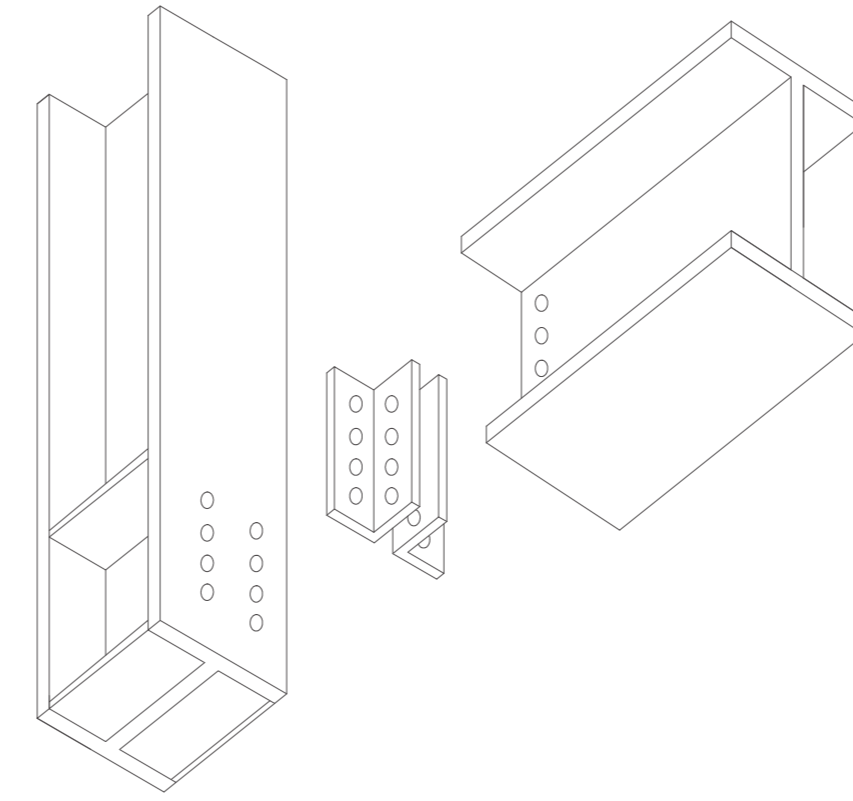
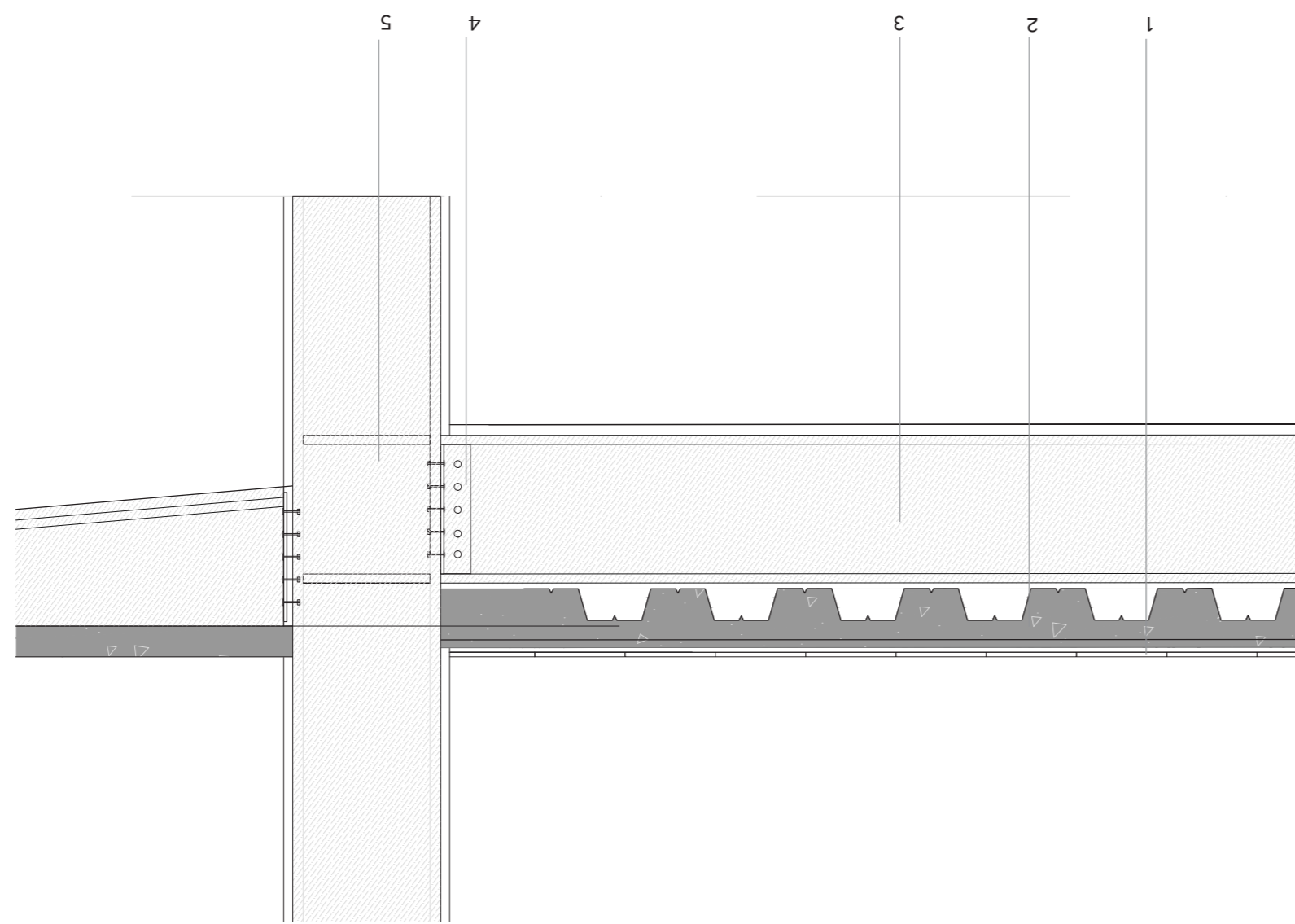

Habitacões na Colina das Amoreiras

Adriana Afonso | nº 31117
 ISCTE, Instituto Universitário de Lisboa
 Projecto Final de Arquitectura
 Novembro 2013

1
234

- 1 - Alçado do piso da habitação 1: Ripado de Madeira aparafusado a estrutura transversal metálica que também serve de guarda - Escala 1:50
- 2 - Esquema do degrau
- 3 - Degraus Metálicos em consola (1. Cobertor do degrau metálico; 2. Perfil em L com chapa de apoio do degrau soldada)- Escala 1:10
- 4 - Quarto-Beliche - Escala 1:25

