

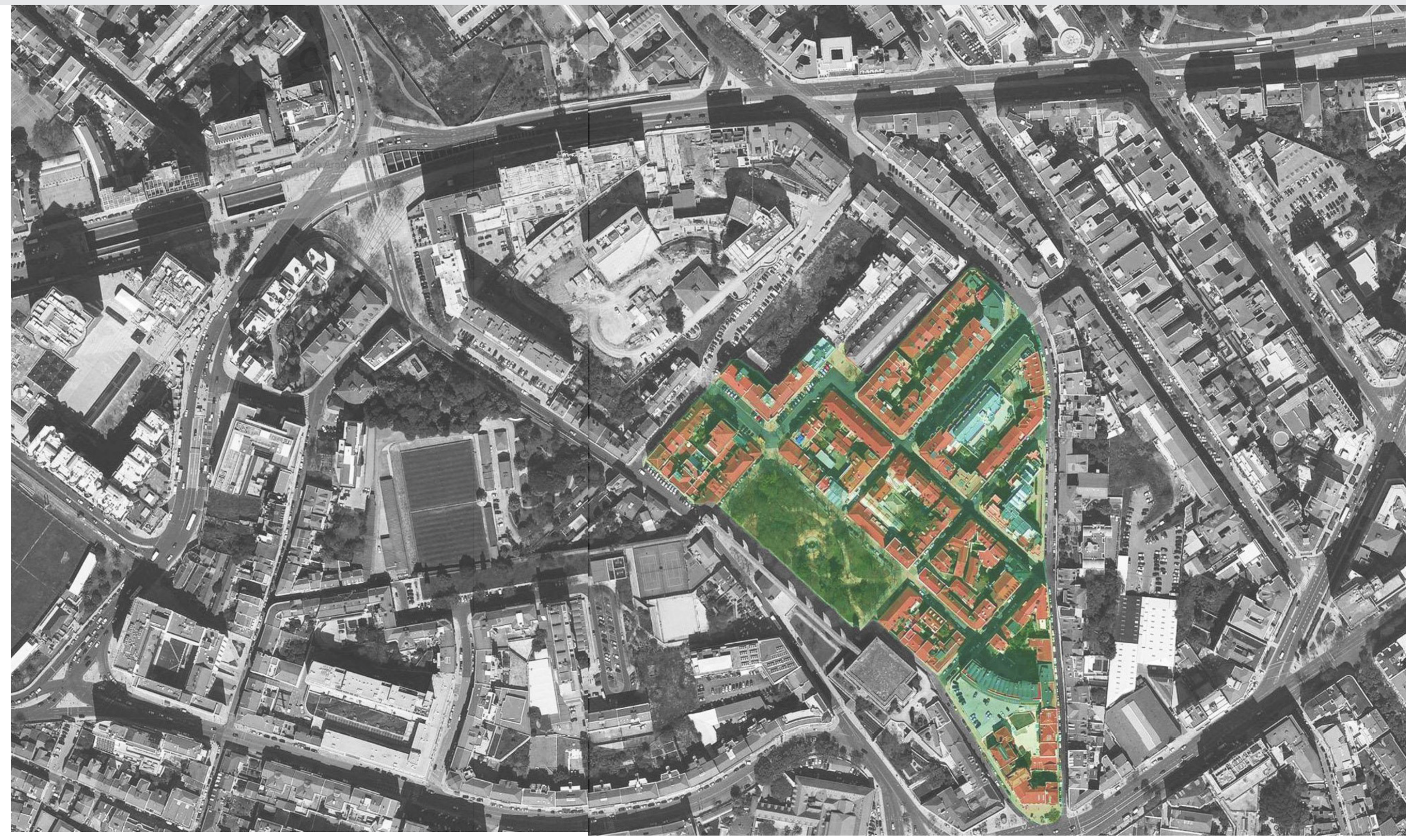

Adriana Afonso | nº 31117
ISCTE, Instituto Universitário de Lisboa
Projecto Final de Arquitectura
Novembro 2013



Adriana Afonso | nº 31117
ISCTE, Instituto Universitário de Lisboa
Projecto Final de Arquitectura
Novembro 2013

- 12
- 1 - Enquadramento do território de estudo na cidade, a ligação ao rio e a ligação a Monsanto.
- 2 - Zona de Intervenção



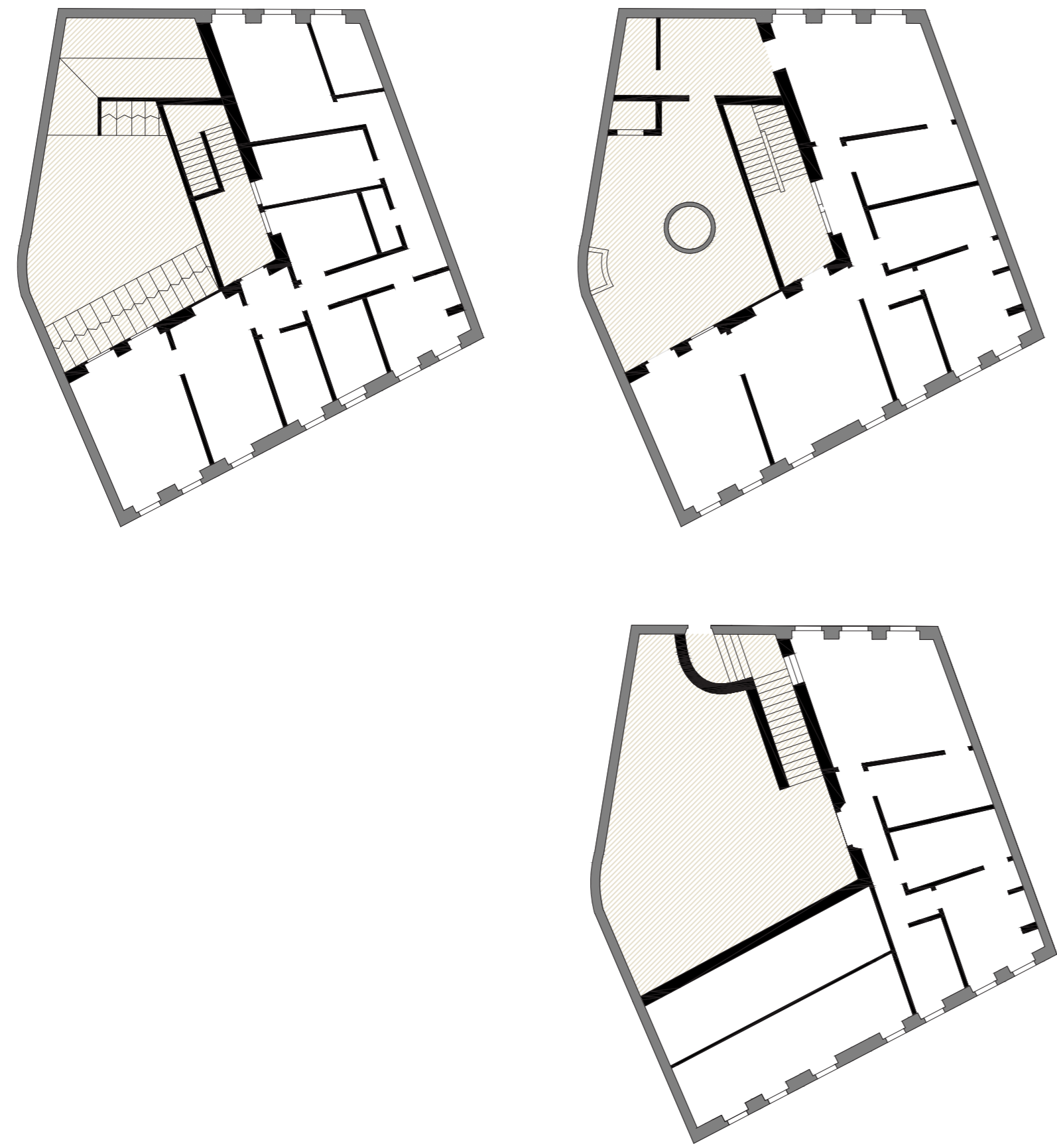

Adriana Afonso | nº 31117
ISCTE, Instituto Universitário de Lisboa
Projecto Final de Arquitectura
Novembro 2013

1 2
1 - Alçado Norte - Escala 1:100
2 - Pré-existência
Demolido

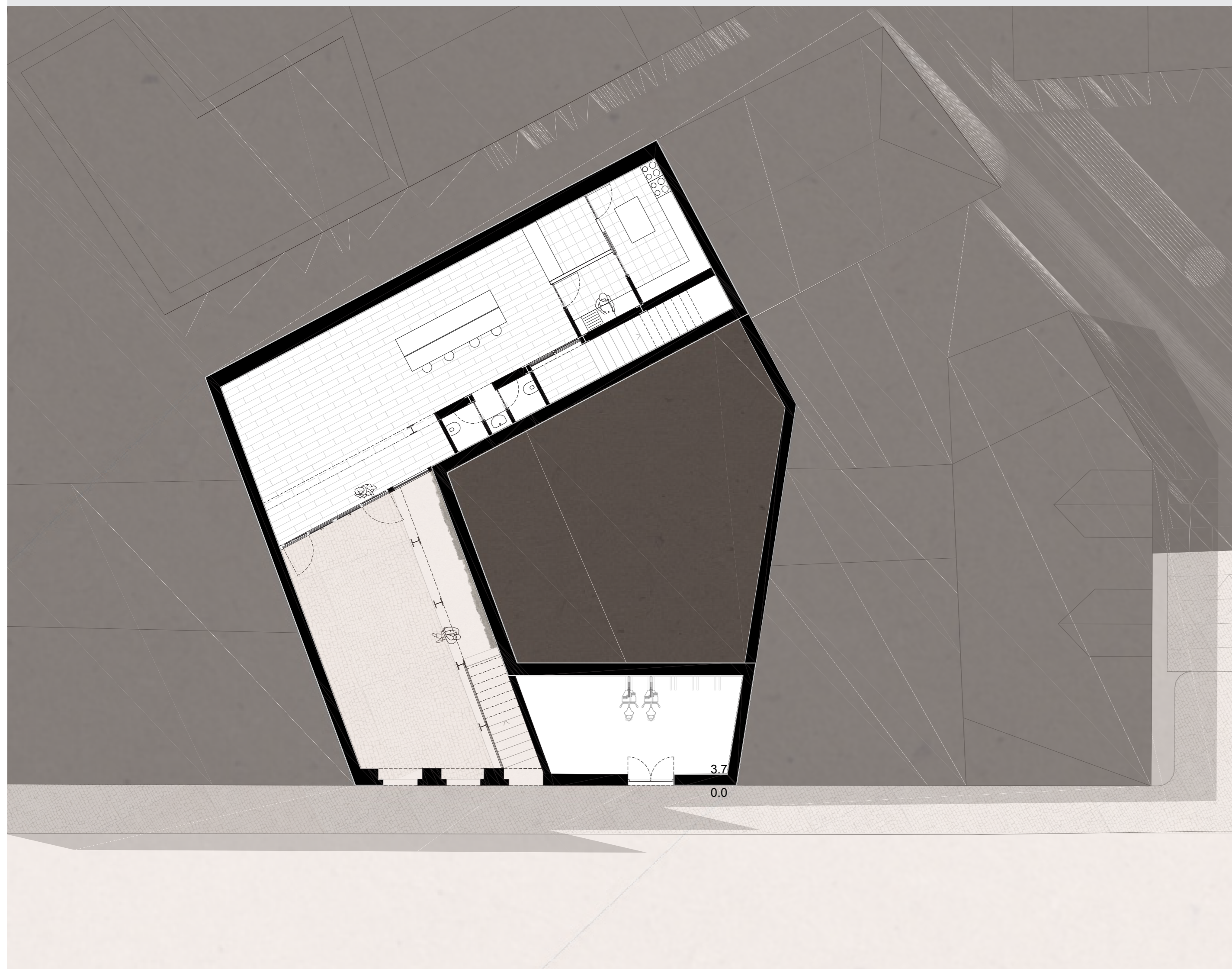

Adriana Afonso | nº 31117
ISCTE, Instituto Universitário de Lisboa
Projecto Final de Arquitectura
Novembro 2013

1 2
1 - Planta de cota 1m - Espaço de Refeições
Comunitárias - Escala 1:100
2 - Planta de cota 4.9m - Habitação 1 - Es-
cala 1:100





2 - Alçado Poente - Escala 1:100
1 - Alçado Sul - Escala 1:100
12

Adriana Afonso | nº 3117
ISCTE, Instituto Universitário de Lisboa
Projecto Final de Arquitectura
Novembro 2013

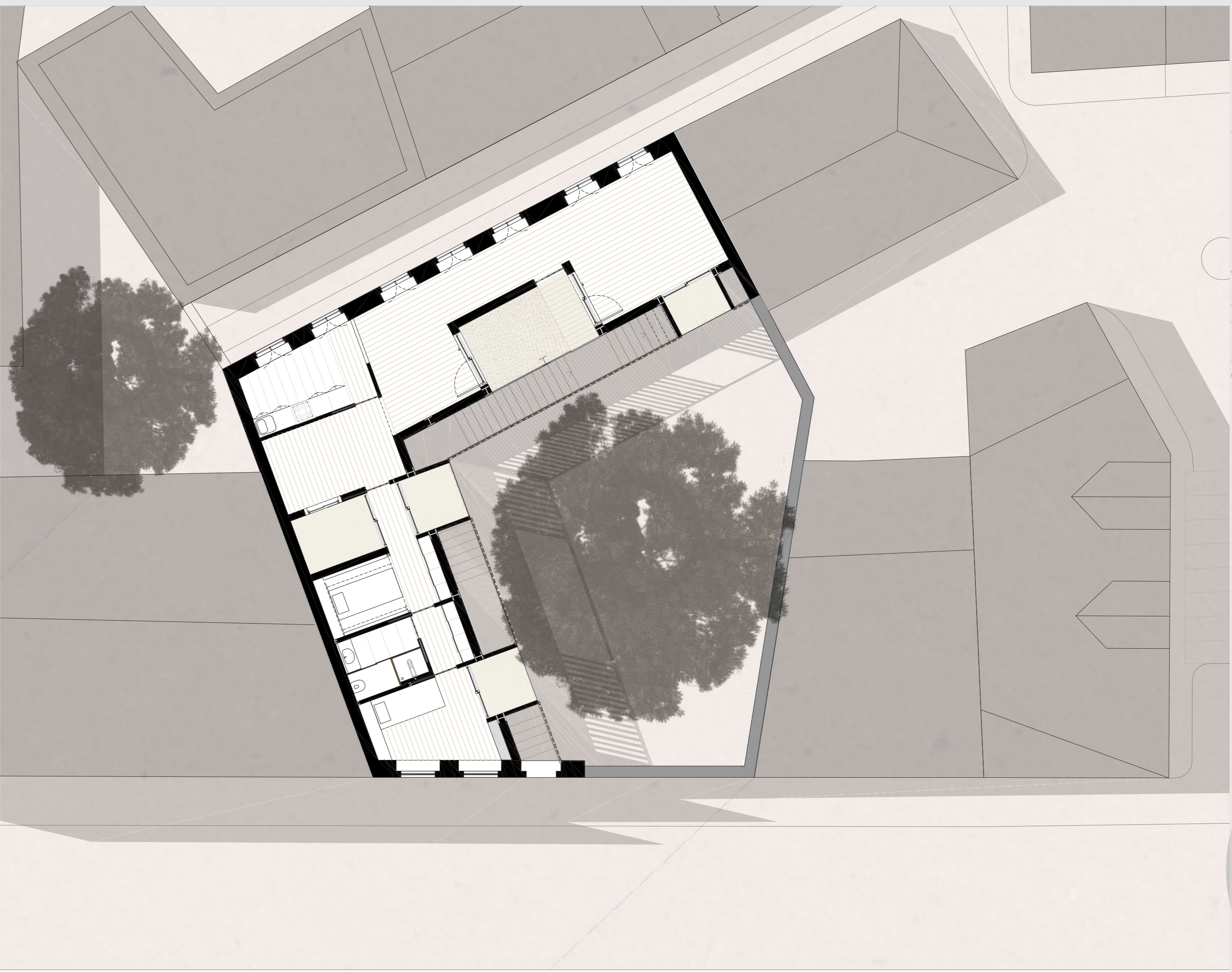

Adriana Afonso | nº 3117
ISCTE, Instituto Universitário de Lisboa
Projecto Final de Arquitectura
Novembro 2013

12
1 - Planta de cota 7.9 - Habitação 2 - Escala 1:100
2 - Planta de cota 10.9 - Habitação 3 - Escala 1:100





1, 2 - Cortes - Escala 1:100

Habitacões na Colina das Amoreiras

Adriana Afonso | nº 31117
 ISCTE, Instituto Universitário de Lisboa
 Projecto Final de Arquitectura
 Novembro 2013

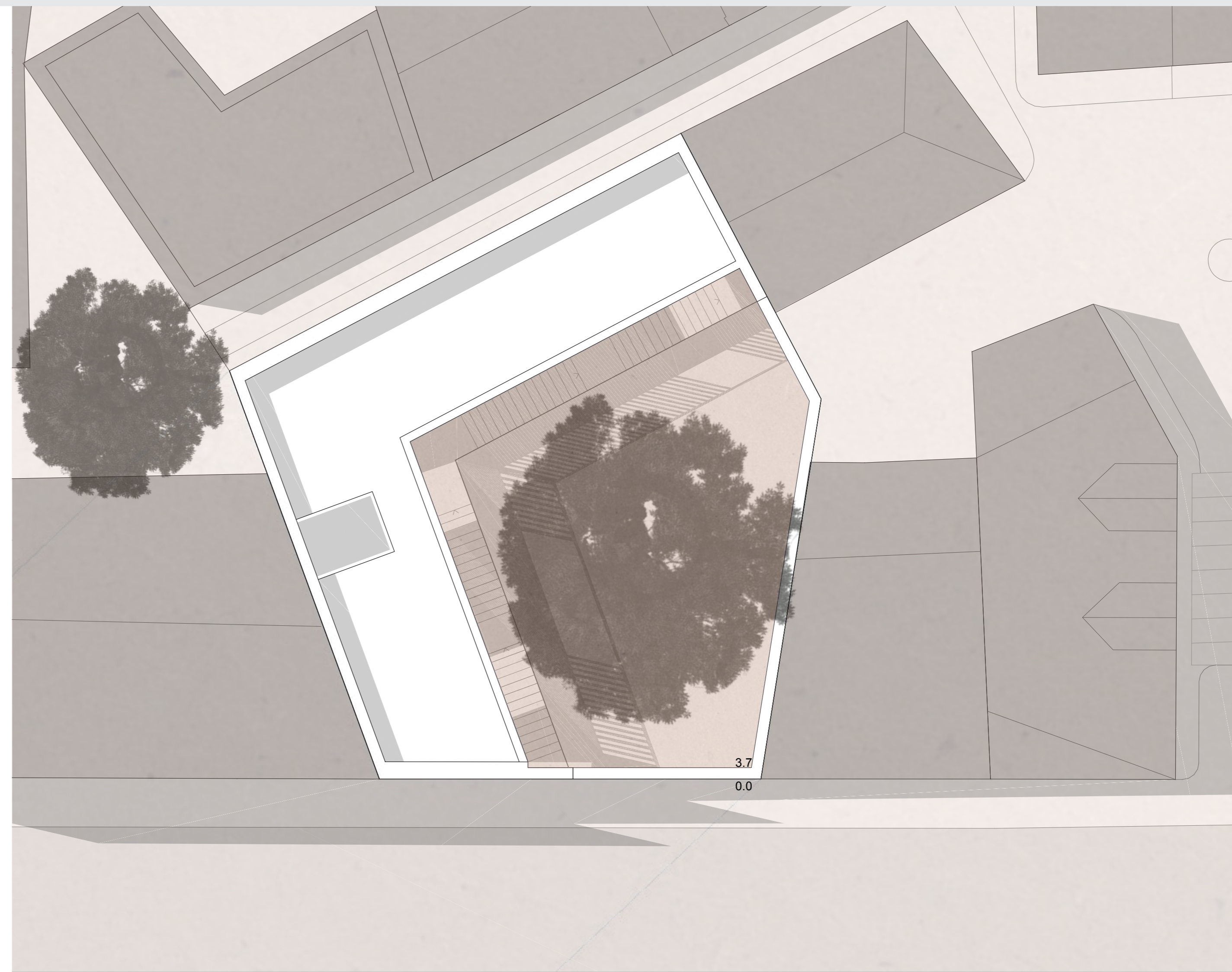

Habitacões na Colina das Amoreiras

Adriana Afonso | nº 31117
 ISCTE, Instituto Universitário de Lisboa
 Projecto Final de Arquitectura
 Novembro 2013

12
 1 - Planta de cota 13.9 - Habitação 4 - Escala 1:100
 2 - Planta de Cobertura - Escala 1:100



1,2 - Cortes - Escala 1:100

Adriana Afonso | nº 31117
 ISCTE, Instituto Universitário de Lisboa
 Projecto Final de Arquitectura
 Novembro 2013

Habitacões
 na Colina das
 Amoreiras

Habitacões
 na Colina das
 Amoreiras

Adriana Afonso | nº 31117
 ISCTE, Instituto Universitário de Lisboa
 Projecto Final de Arquitectura
 Novembro 2013

1 - Corte - Escala 1:100



09

Habitaciones na Colina das Amoreiras

Adriana Afonso | nº 31117
ISCTE, Instituto Universitário de Lisboa
Projecto Final de Arquitectura
Novembro 2013

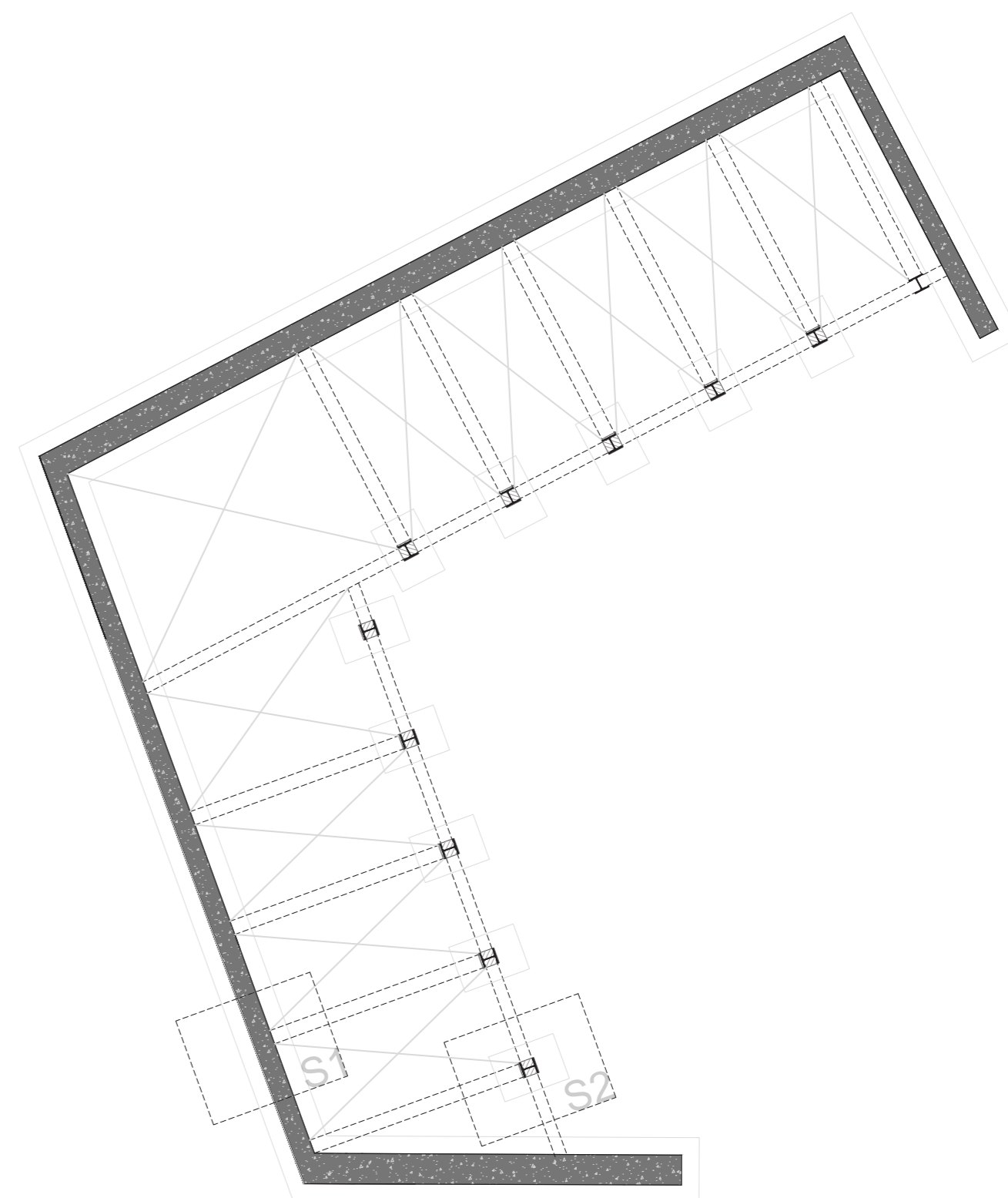
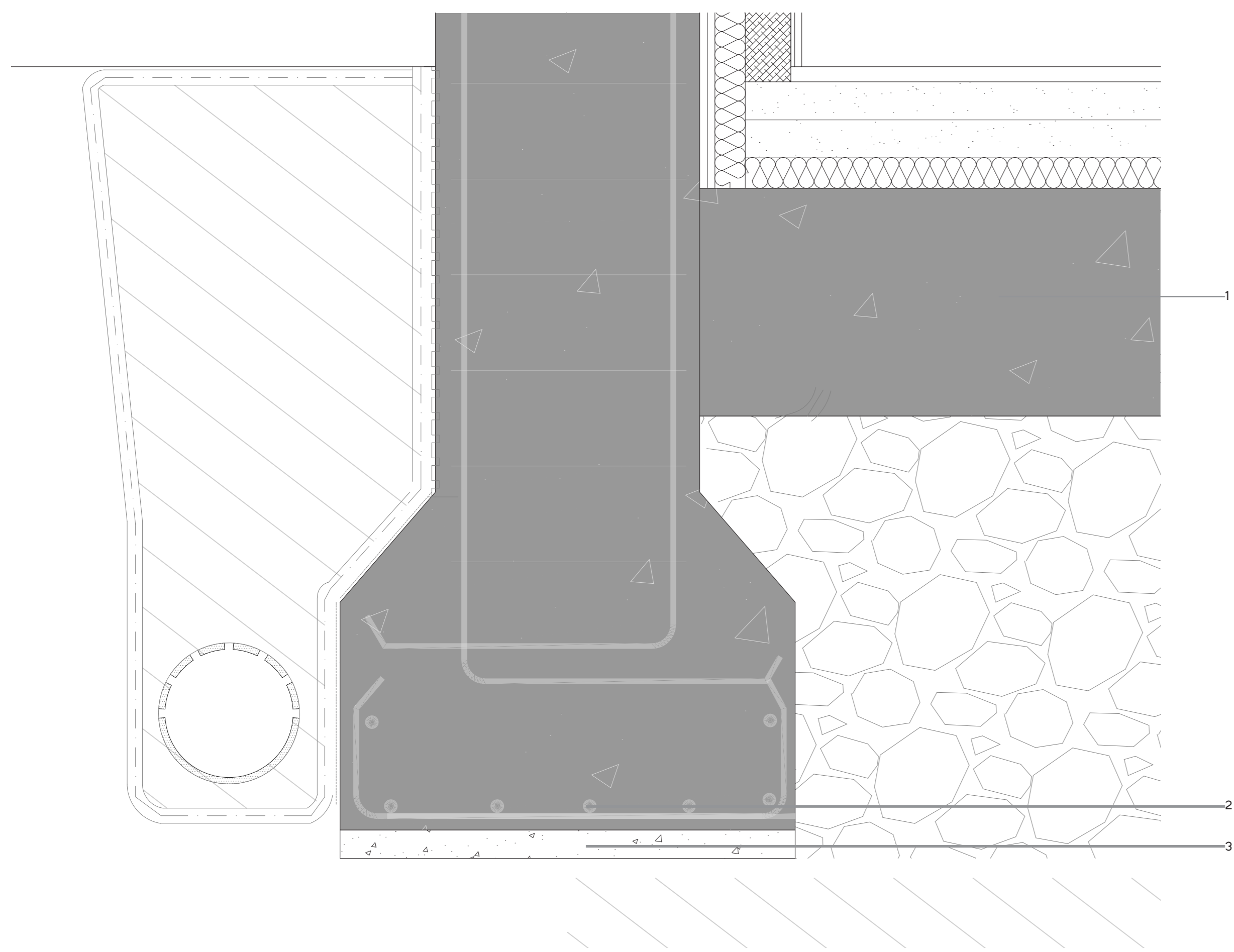

1 2 3
4 5

1 - S1 - Sapata Contínua, parede estrutural de betão (1. laje de soleira; 2. Armadura inferior; 3. Betão de limpeza) - Escala 1:5

2 - Planta Habitação 1: 1 Espaço exterior; 2 Sala de estar; 3 cozinha; 4 espaço de refeições; 5 I.S.; 6 Quarto - Escala 1:100

3 - Planta de Estrutura: fundações, vigas e pilares de suporte. Escala 1:100

4 - S2 - Sapata Pilar Metálico (1. Pilar Metálico; 2. Placa de Amarração; 3. Chumbadores; 4. Plinto; 5. Armadura Superior; 6. Armadura Inferior; 7. Betão de Limpeza) - Escala 1:5

5 - CP - Corte Construtivo - Escala 1:25

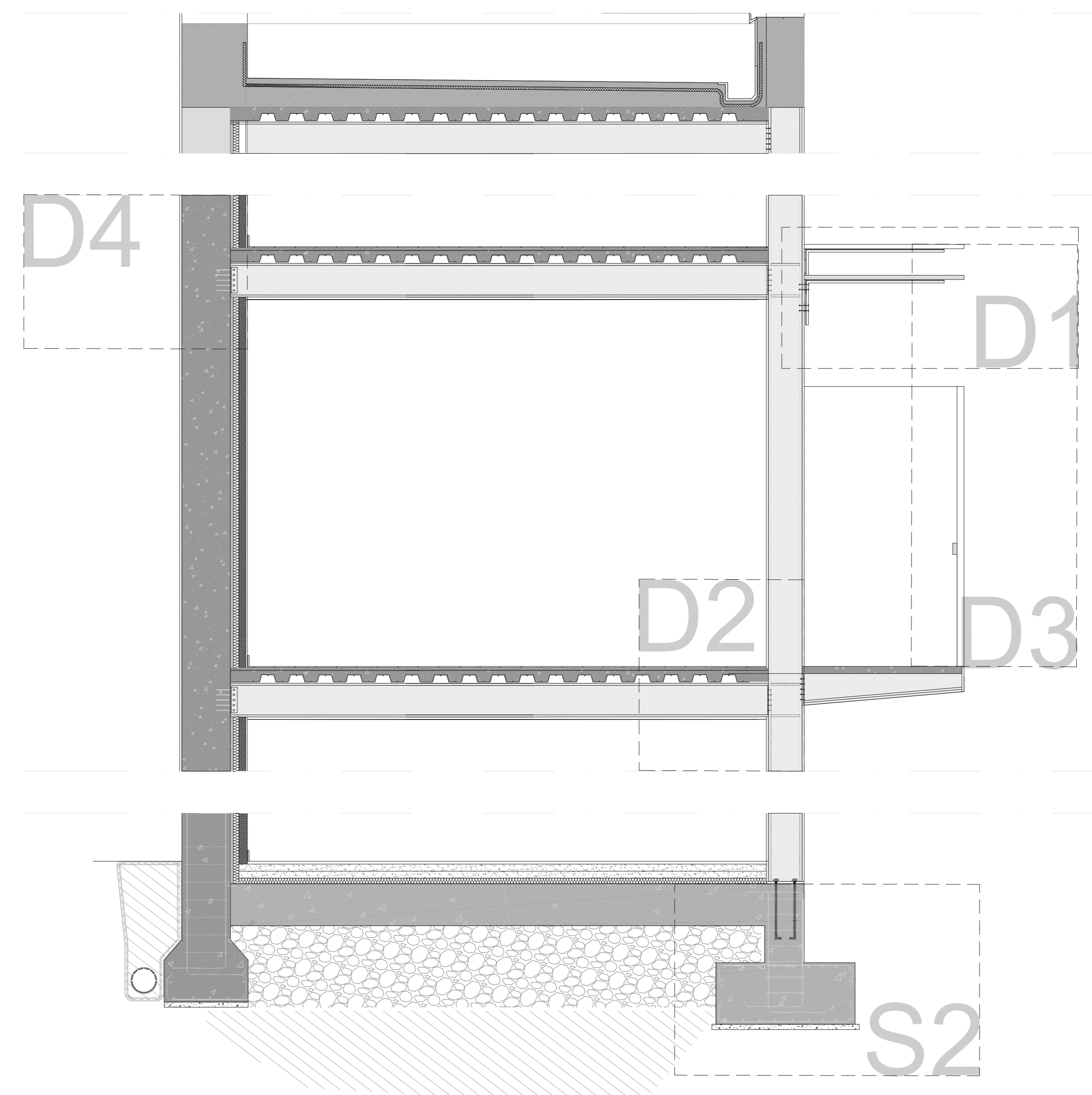
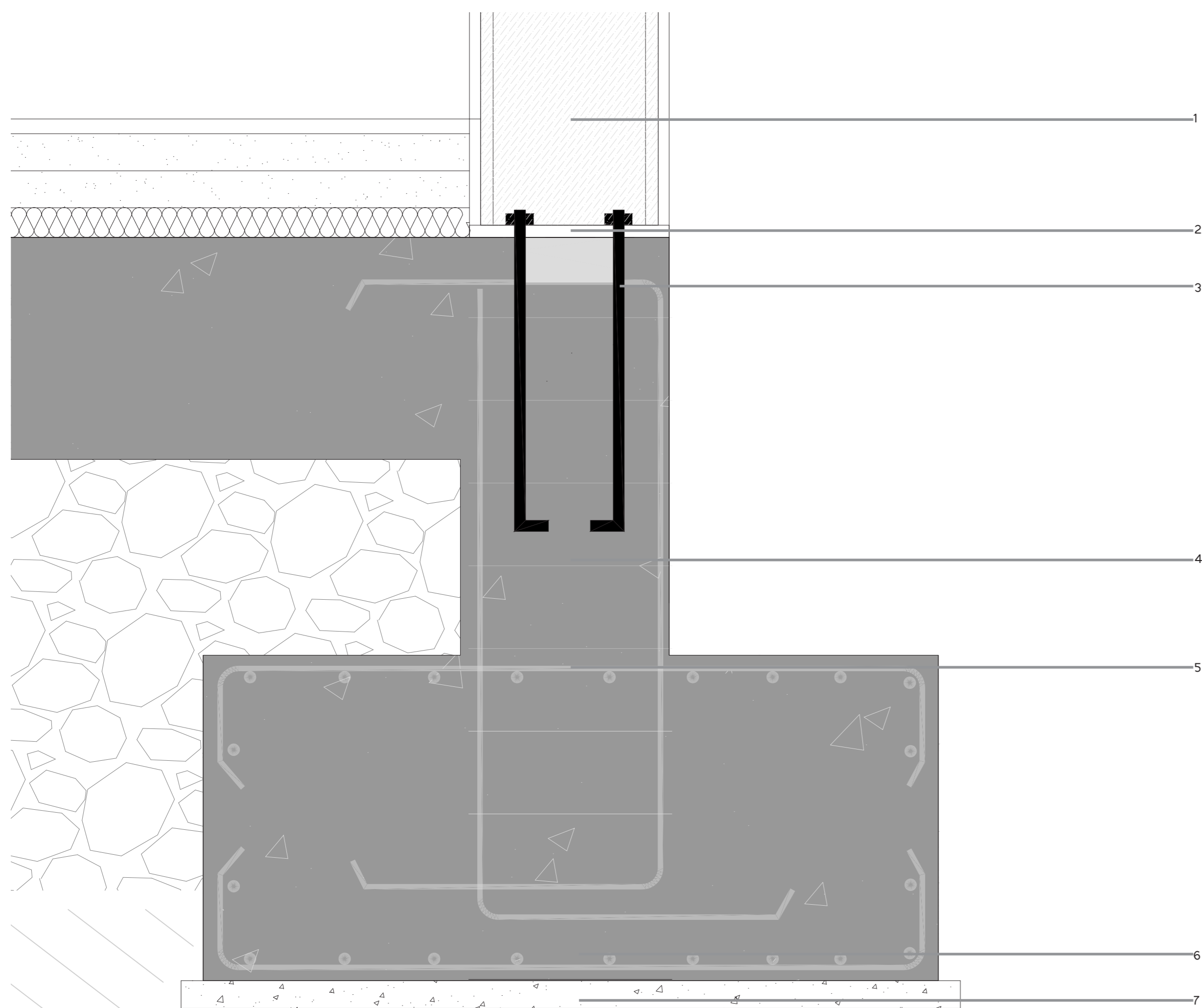

Adriana Afonso | n.º 31117
 ISCTE, Instituto Universitário de Lisboa
 Projecto Final de Arquitectura
 Novembro 2013

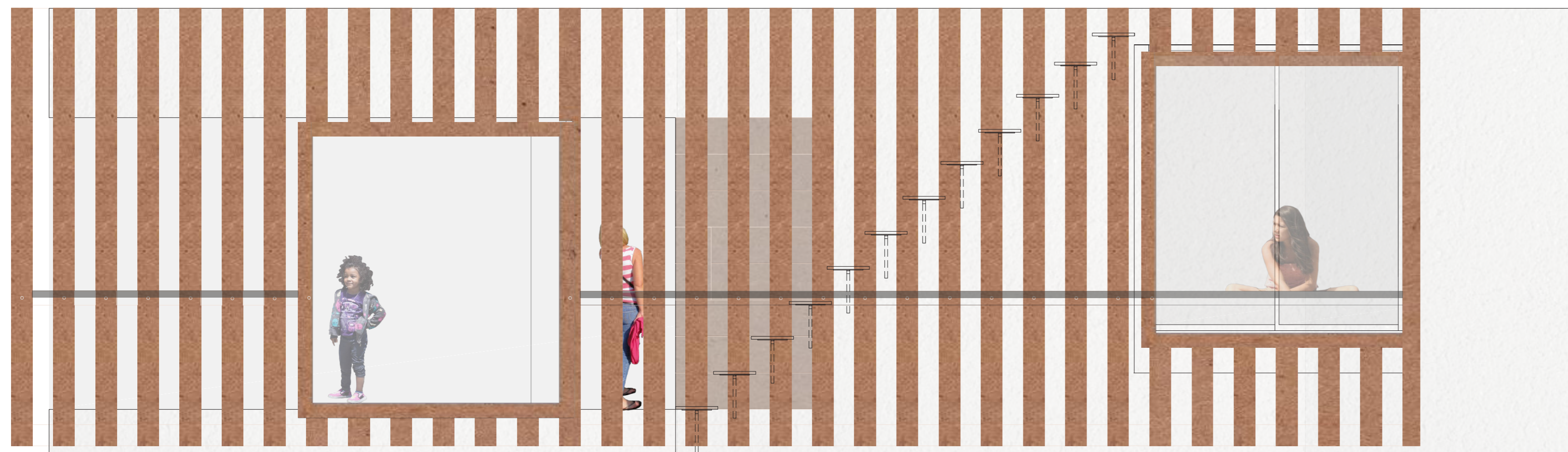
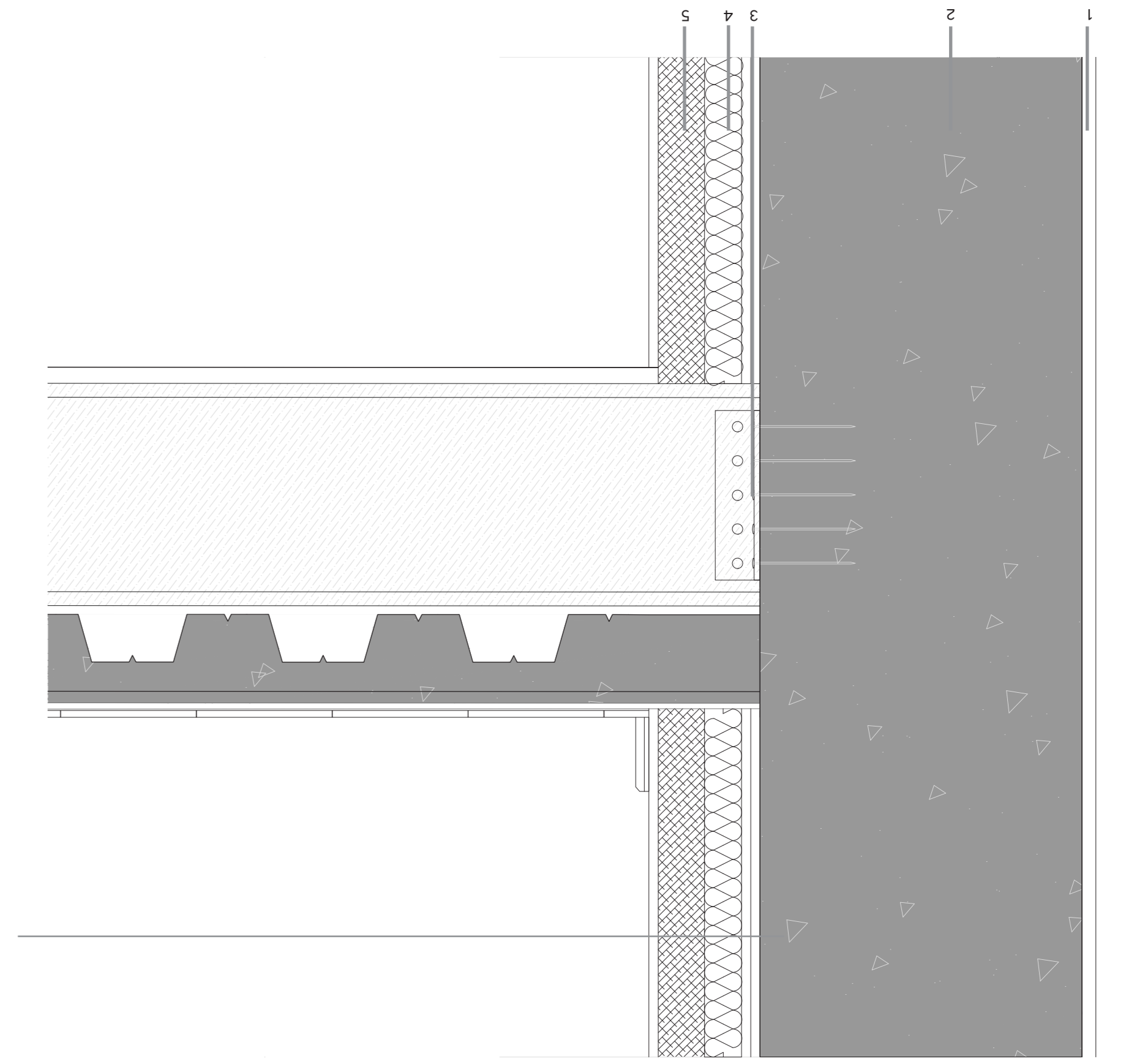
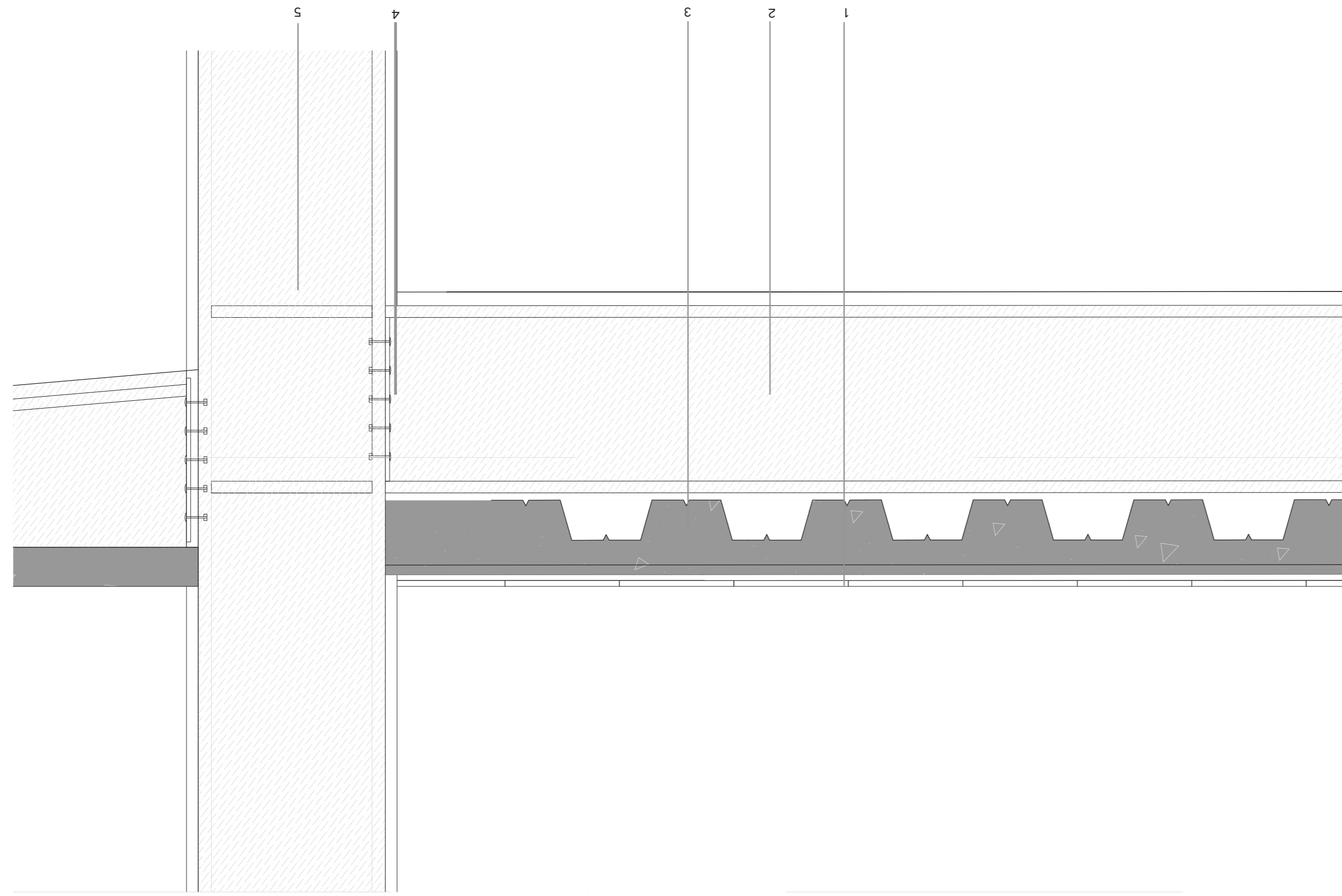

Adriana Afonso | n.º 31117
 ISCTE, Instituto Universitário de Lisboa
 Projecto Final de Arquitectura
 Novembro 2013

- 1
 2 3 4
- 1 - Alçado do piso da habitação 1: Ripado de Madeira aparafusado a estrutura transversal metálica que também serve de guarda - Escala 1:25
 - 2 - Esquema do degrau
 - 3 - Degraus Metálicos em consola - Escala 1:5
 - 4 - Quarto-Beliche - Escala 1:25

