

Constituição da fachada existente:
 Sistema de isolamento térmico pelo exterior com revestimento aplicado sobre o isolante (ETICS) :
 Revestimento exterior aderente
 Isolante térmico - EPS de 3mm
 Plano de alvenaria de tijolo furado
 Revestimento interior - reboco
 Acabamento - tinta de cor branca

Constituição da fachada proposta:
 Sistema de isolamento térmico pelo interior:
 Parede de Betão branco
 Isolante térmico - EPS de 3mm
 Revestimento interior - Placas de gesso cartonado
 Acabamento - tinta de cor branca

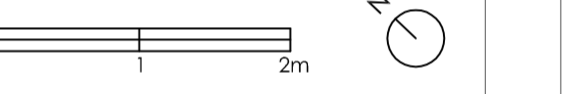

PLANTA PISO 1 - Edifício A | 16 Habitações e Espaço Público | escala 1:50
 MIA, SOTTE LTM, SUSANA ANASTÁCIO #23484

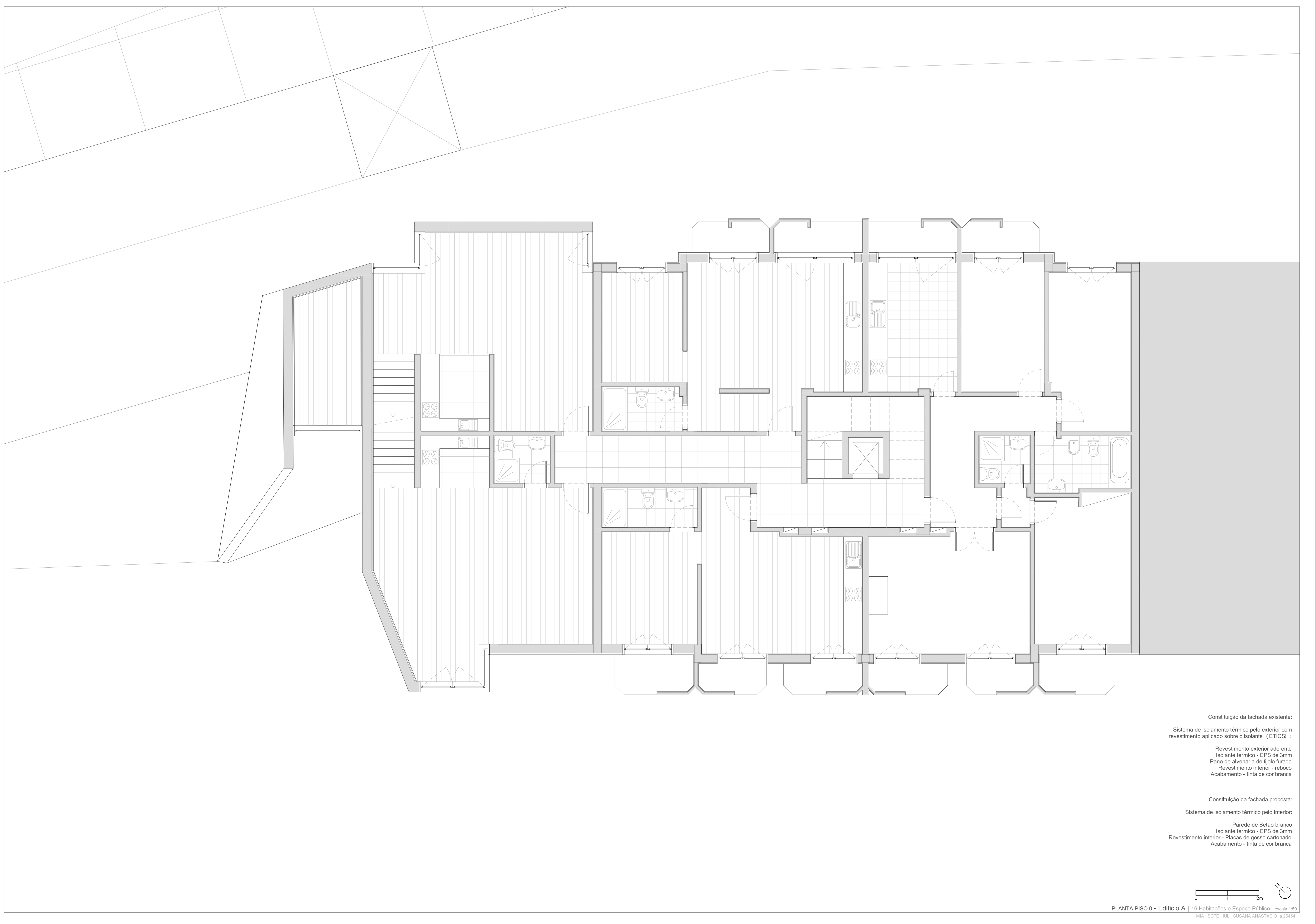

Constituição da fachada existente:
 Sistema de isolamento térmico pelo exterior com revestimento aplicado sobre o isolante (ETICS) :
 Revestimento exterior aderente
 Isolante térmico - EPS de 3mm
 Plano de alvenaria de tijolo furado
 Revestimento interior - reboco
 Acabamento - tinta de cor branca

Constituição da fachada proposta:
 Sistema de isolamento térmico pelo interior:
 Parede de Betão branco
 Isolante térmico - EPS de 3mm
 Revestimento interior - Placas de gesso cartonado
 Acabamento - tinta de cor branca

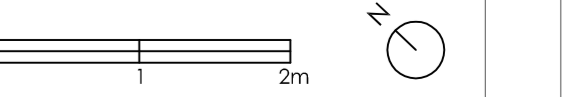

PLANTA PISO 0 - Edifício A | 16 Habitações e Espaço Público | escala 1:50
 MIA, SOTTE LTM, SUSANA ANASTÁCIO #23484