

Legenda:

- 01- Alvenaria Mista
- 02- Caixa de Brita
- 03- Manta Drenante
- 04- Impermeabilização
- 05- Geodreno
- 06- Camada de areia
- 07- Toul-venant
- 08- Lagetas de Betão
- 09- Estacas de Aço
- 10- Aço Corten
- 11- Lã de Rocha
- 12- Betão Pré - Fabricado
- 13- Caixa de ar
- 14- Placa de Viroc
- 15- Linóleo
- 16- Argamassa de assentamento
- 17- Isolamento
- 18- Impermeabilização
- 19- Camada de regularização
- 20- Laje de Betão
- 21- Placa de Viroc
- 22- Perfil de Madeira
- 23- Proteção mecânica
- 24- Betonilha de regularização
- 25- Teia Bitonada
- 26- Geotextil
- 27- Camada de Forma
- 28- Isolamento
- 29- Laje de Betão
- 30- Instalações
- 31- Acabamento em viroc
- 32- Cabo de Aço
- 33- Laminas em Betão
- 34- Parede de contenção em Betão

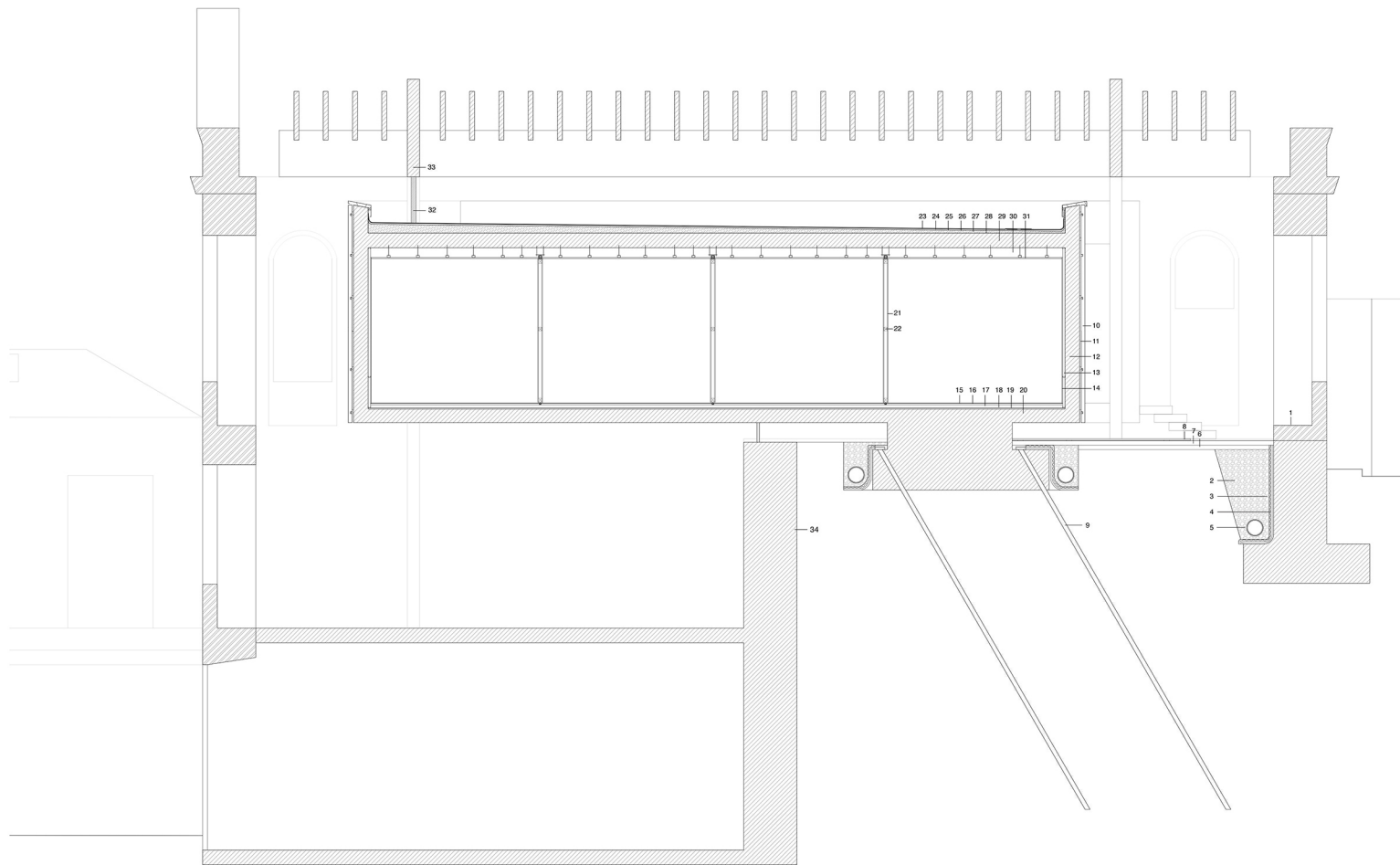

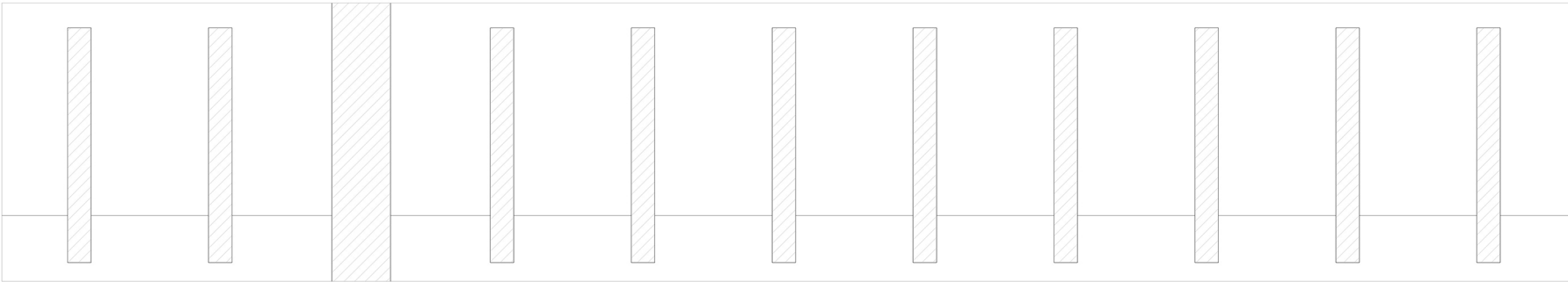

Laminas de betão

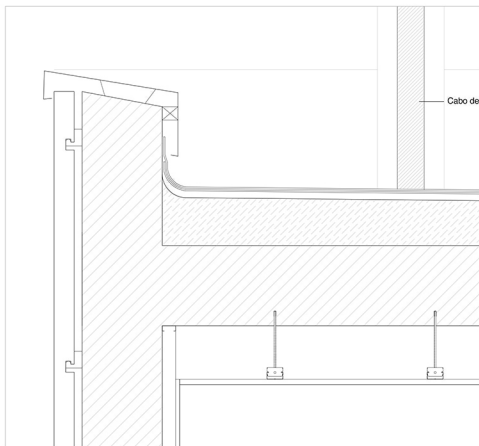

Cabo de Aço

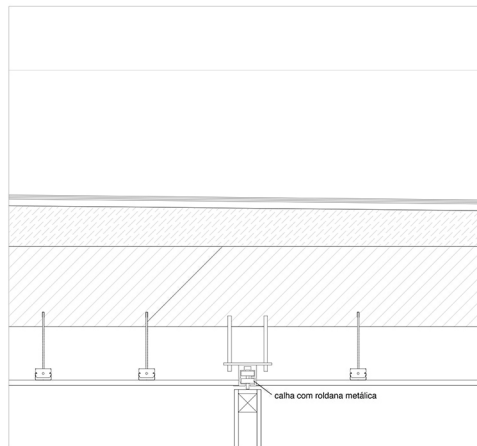

calha com rolhana metálica

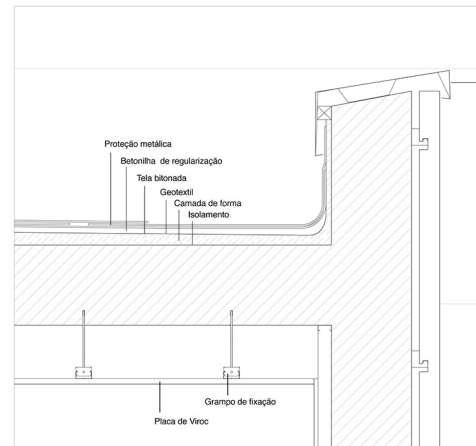

Rufo Metálico em zinco

Proteção metálica
Betonilha de regularização
Tela bitonada
Geotextil
Camada de forma
Isolamento

Grampo de fixação
Placa de Viroc

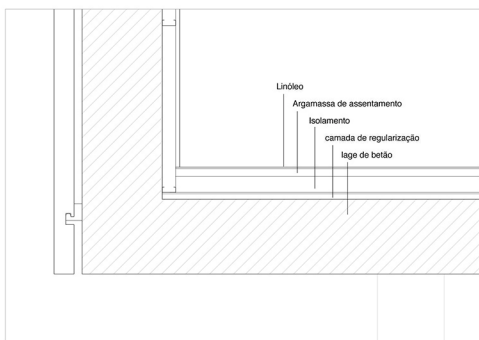

Linóleo
Argamassa de assentamento
Isolamento
camada de regularização
lago de betão

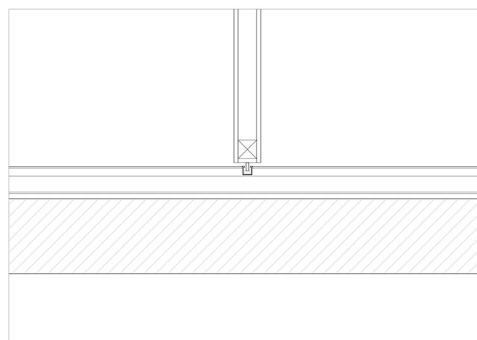

Estaca de Aço

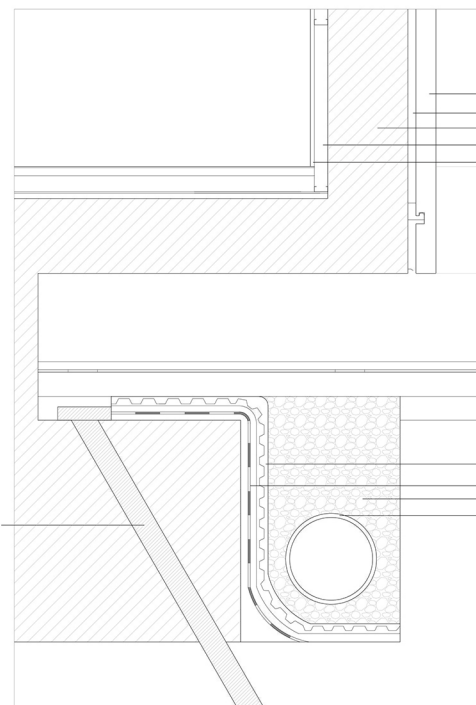

Aço Corten
Lã de Rocha
Parede em Betão
Caixa de Ar
Placa de Viroc

Lajetas de Betão
Camada de areia
Tout - Venant

Manta drenante
Impermeabilização
Caixa de Brita
Geodreno