PFA | A CIDADE, O PORTO E A ARTE: RESIDÊNCIAS ARTÍSTICAS EM SINES

Outubro 2016 JOANA ROXO Planta de Localização 1:2000

01

PFA | A CIDADE, O PORTO E A ARTE: RESIDÊNCIAS ARTÍSTICAS EM SINES

Outubro 2016 JOANA ROXO Planta de Implantação 1:500 02

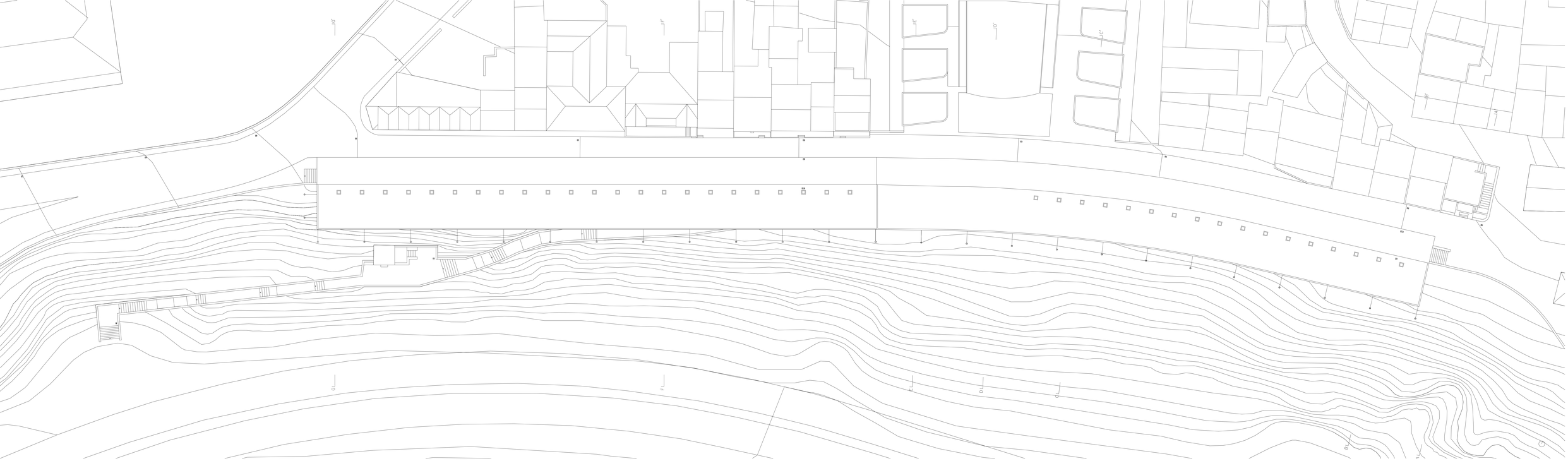

PFA | A CIDADE, O PORTO E A ARTE: RESIDÊNCIAS ARTÍSTICAS EM SINES

Outubro 2016 JOANA ROXO |Planta de Cobertura 1:200 03

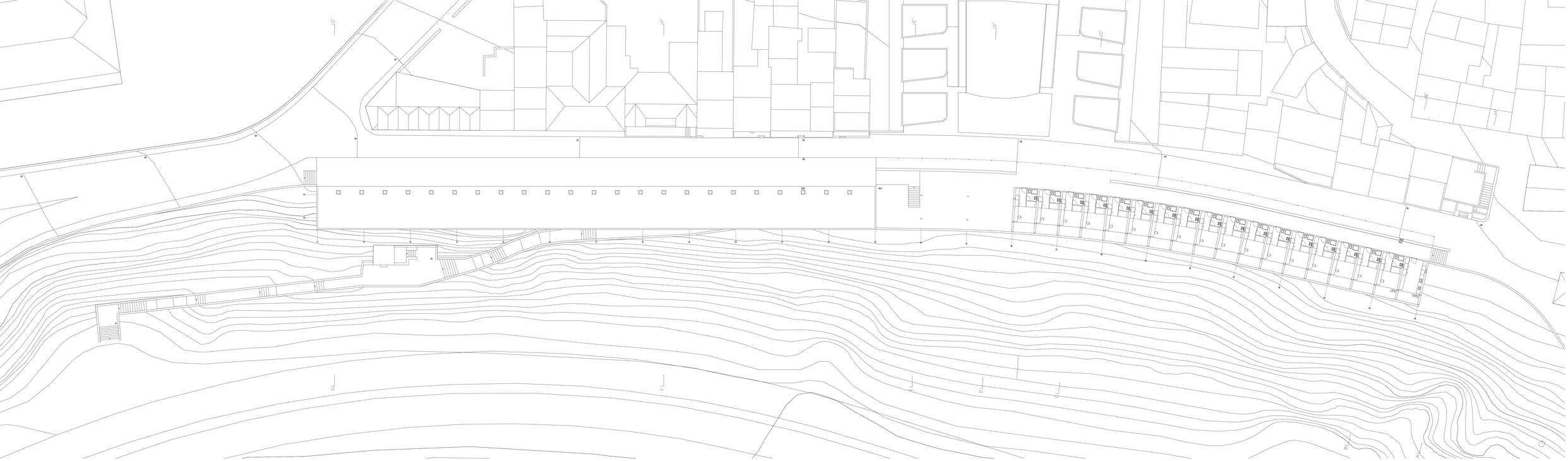

PFA | A CIDADE, O PORTO E A ARTE: RESIDÊNCIAS ARTÍSTICAS EM SINES

Outubro 2016 JOANA ROXO |Planta Piso 1 1:200 04

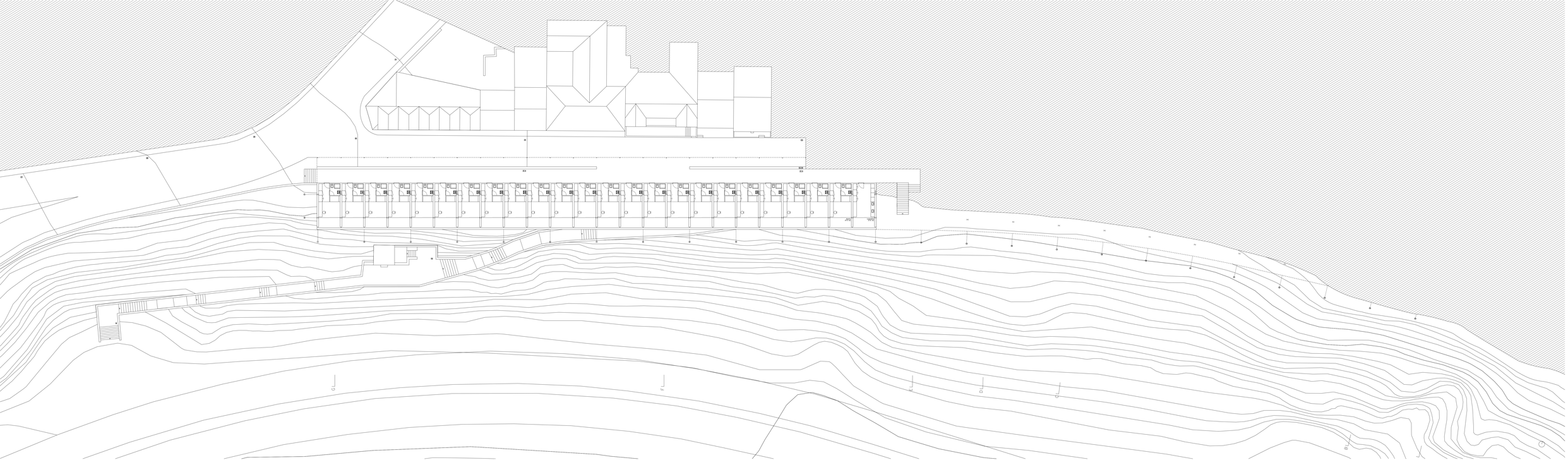

PFA | A CIDADE, O PORTO E A ARTE: RESIDÊNCIAS ARTÍSTICAS EM SINES

Outubro 2016 JOANA ROXO Planta Piso 0 1:200

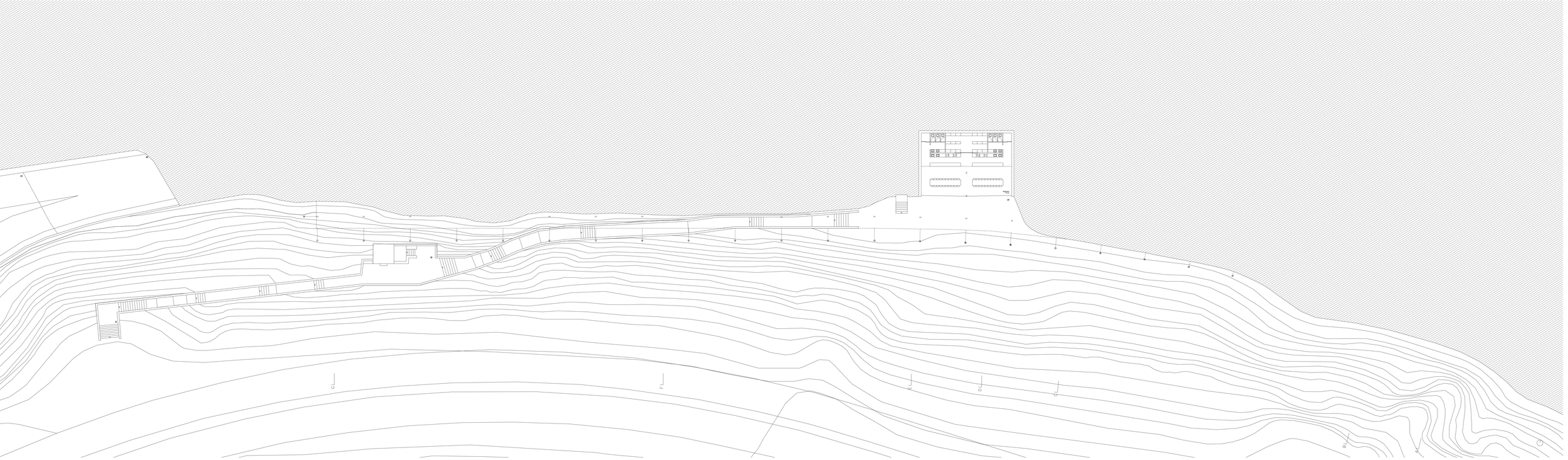

PFA | A CIDADE, O PORTO E A ARTE: RESIDÊNCIAS ARTÍSTICAS EM SINES

Outubro 2016 JOANA ROXO Planta Piso −1 1:200

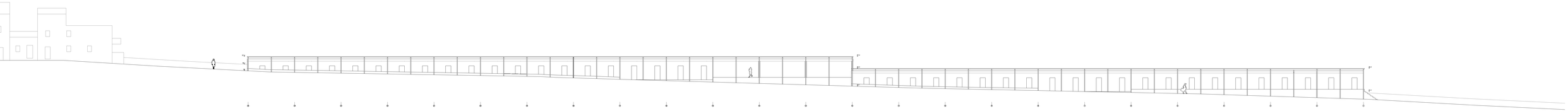

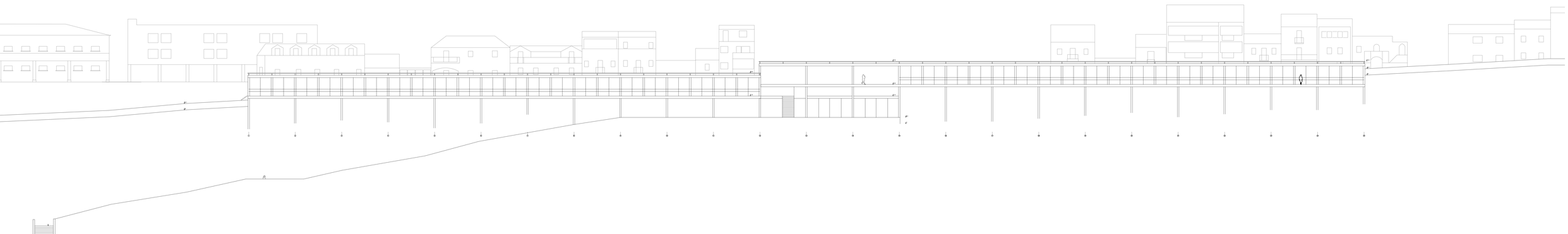

PFA | A CIDADE, O PORTO E A ARTE: RESIDÊNCIAS ARTÍSTICAS EM SINES

Outubro 2016 JOANA RIZIO Alçado Norte e Sul 1:200

07

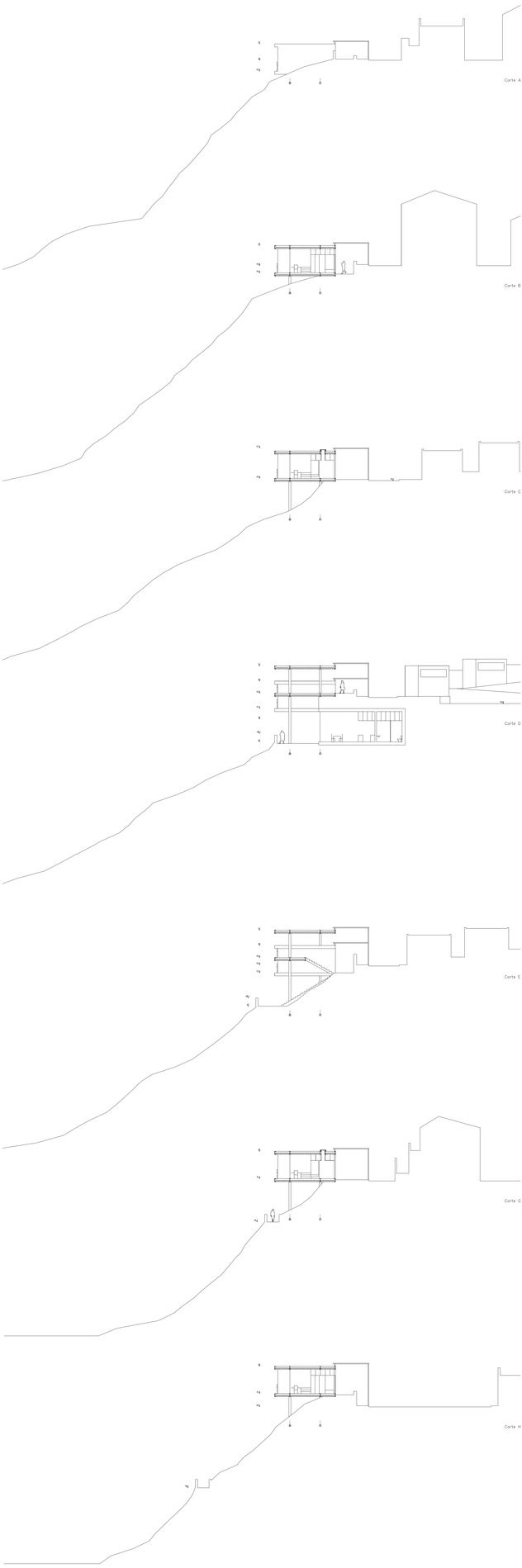

PFA | A CIDADE, O PORTO E A ARTE: RESIDÊNCIAS ARTÍSTICAS EM SINES
Outubro 2016 JOANA ROXO Cortes Transversais 1:200

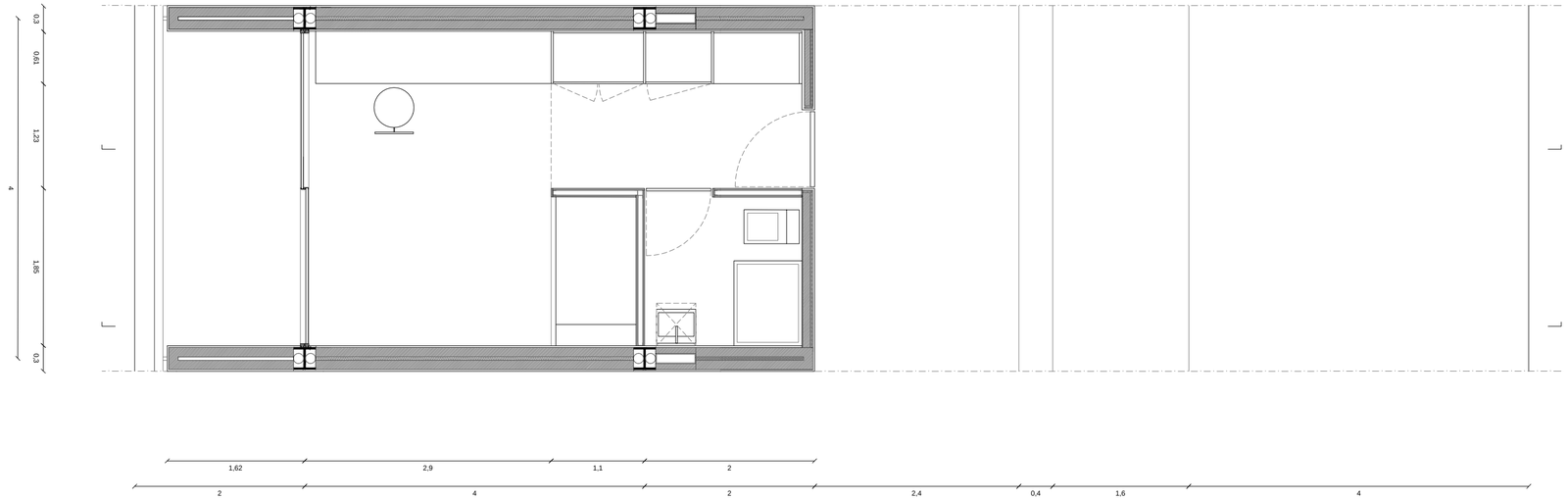

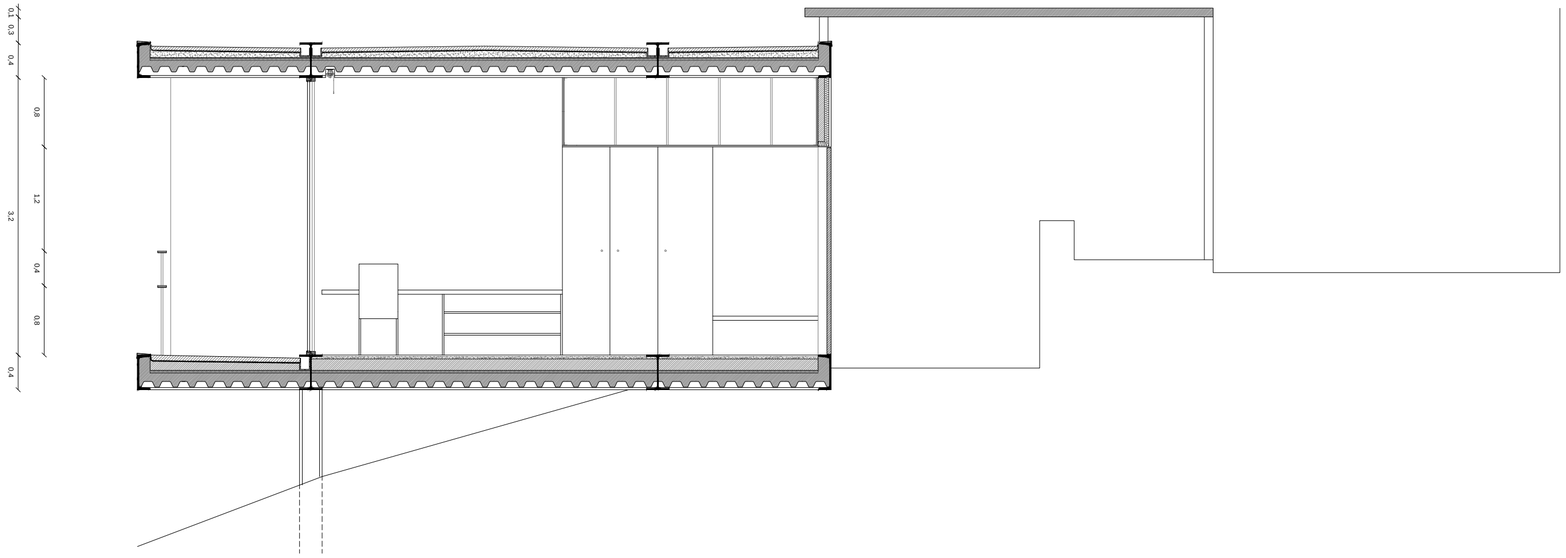

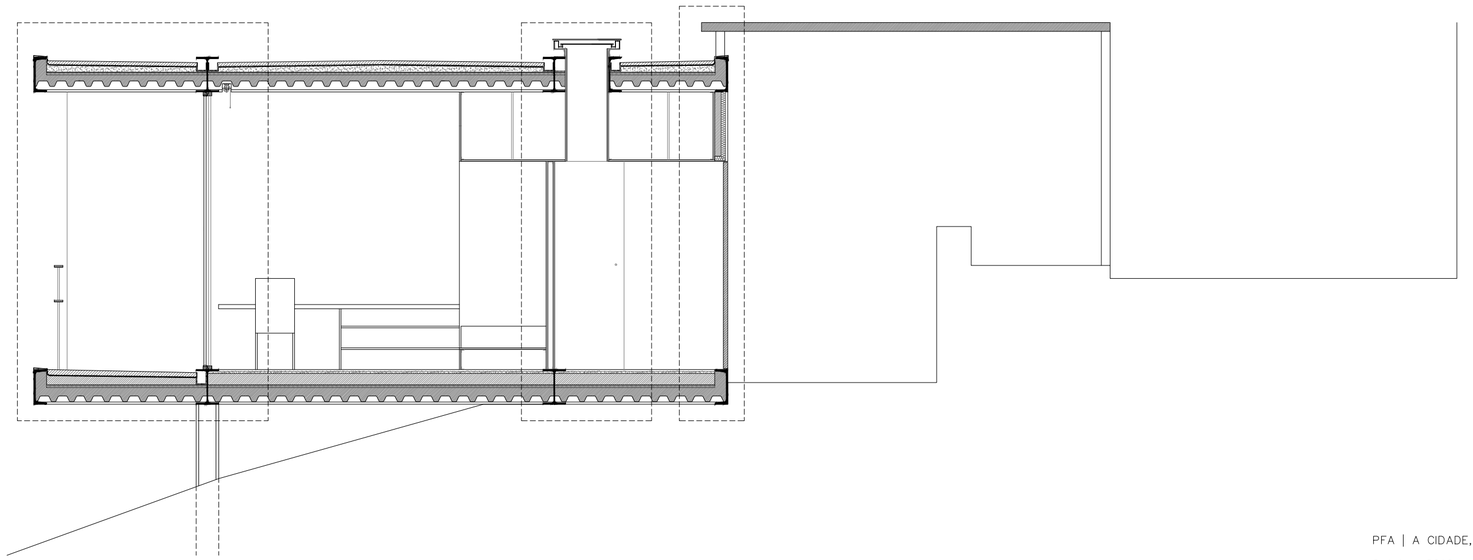

PFA | A CIDADE, O PORTO E A ARTE: RESIDÊNCIAS ARTÍSTICAS EM SINES

Outubro 2016 JOANA ROXO Planta tipo e Cortes 1:50

09

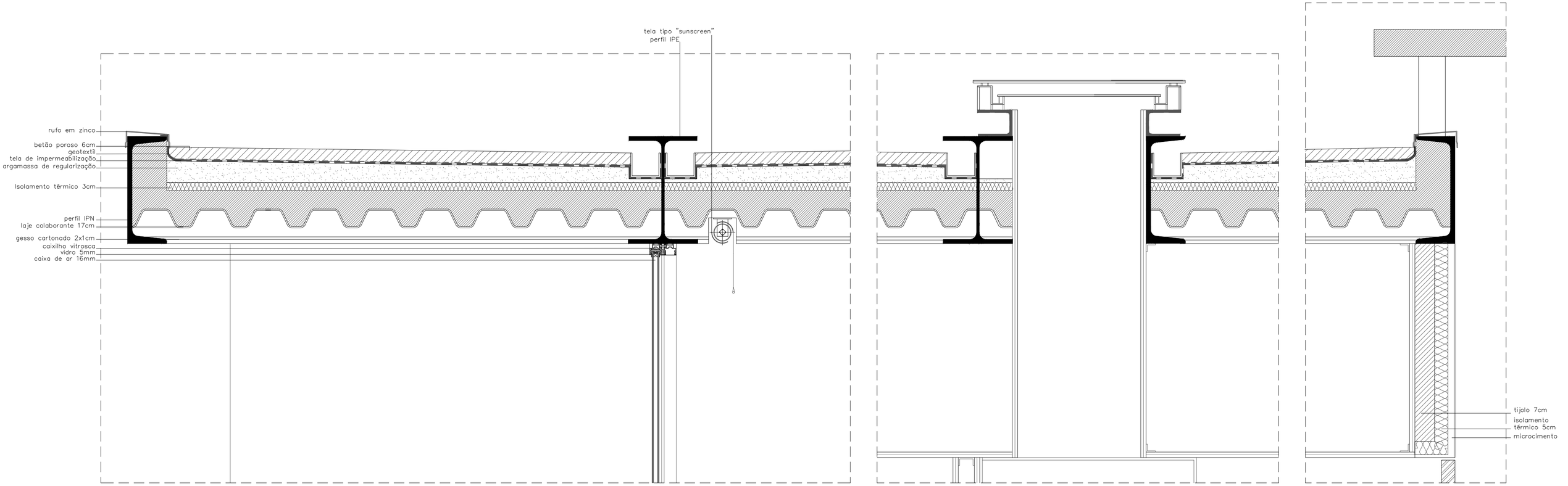

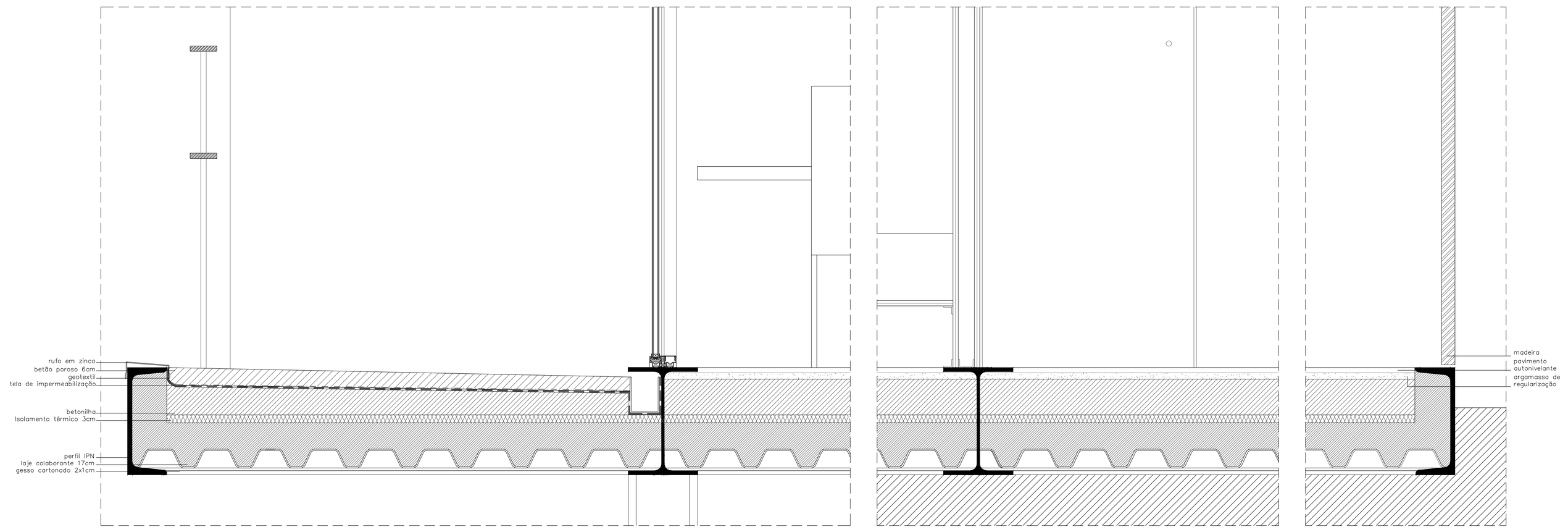

PFA | A CIDADE, O PORTO E A ARTE: RESIDÊNCIAS ARTÍSTICAS EM SINES

Outubro 2016 JOANA ROXO Pormenores Construtivos 1:10